MARTAN

Testo di COLLINS
Disegno di OLIVERA

MI SENTO FELICE, STASERA. FINALMENTE ANDRO' A CENA CON ELVIRA. E RENZO MARCHETTI, IL MIO VICINO, SEMBRA PARTECIPARE ALLA MIA ALLEGRIA.

SALVE. VOLETE VENIRE A VEDERE COME FUNZIONA IL MIO TELEVISORE CON IL MAXI-SCHERMO?

AVANTI, MARCO. DA SOLO MI ANNOIO. OGGI TRASMETTONO "L'INVASIONE DEI MARZIANI"... SENZA SPOT PUBBLICITARI.

HO ANCHE DELLE OSTRICHE CILENE CHE HO FATTO ALLA GRIGLIA E...

E IO HO UN APPUNTAMENTO CON UNA BRUNA, SIGNOR MARCHETTI. SARA' PER UN'ALTRA VOLTA...

1

RENZO MARCHETTI E' MOLTO RICCO. VIVE SOLO IN UNA GRANDE CASA E SI DIVERTE A FABBRICARE AGGEGGI ELETTRONICI, COME QUEL TELEVISORE CON MAXI-SCHERMO.

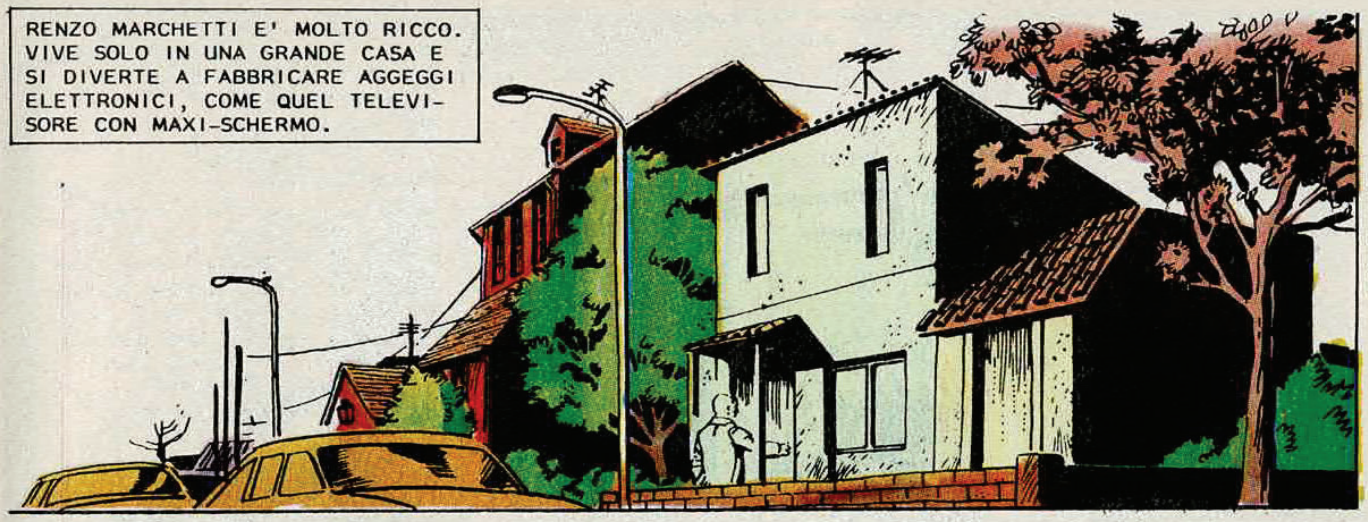

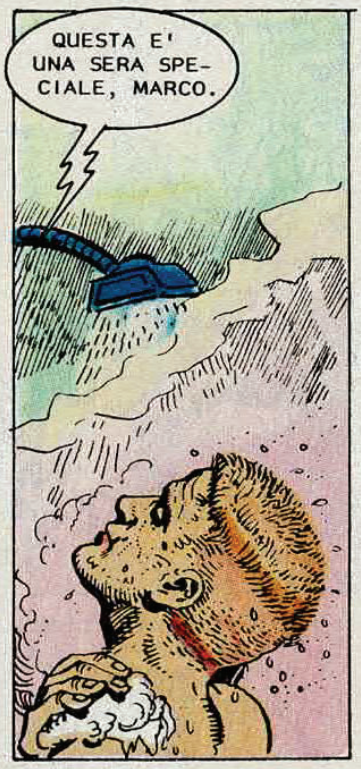

RISPONDO. ED E' UNA VOCE CHE MI DA' I BRIVIDI. ELVIRA.

SI'... SONO IO. OH, NO! NON PUO' ESSERE... BENE... E'... NO, NON SONO ARRABBIATO. CERTO CHE NO...

LA RAGAZZA NON PUO' USCIRE. E' ARRIVATA SUA MADRE DA SANTA FE E DEVE STARE CON LEI... O COSE DEL GENERE.

COMINCIO A IRRITARMI. IL MIO VICINO NON ERA MAI STATO COSI' FASTIDIOSO.

SIETE FORSE UN INDOVINO, MARCHETTI?

NO. MA HO CONOSCIUTO MOLTE RAGAZZE. DANNO SEMPRE LA COLPA ALLA MADRE QUANDO NON VOGLIONO USCIRE CON QUALCUNO.

ADESSO NON AVETE PIU' SCUSE E VI DICO CHE, CON IL MIO APPARECCHIO, QUALSIASI TRASMISSIONE DIVENTA UN VERO SPETTACOLO...

E POI HO UN VINO CHE E' UN VERO NETTARE... VENITE. IL FILM SUI MARZIANI STA PER COMINCIARE...

ACCIDENTI... ELVIRA MI HA TELEFONATO PER DIRMI CHE NON POTEVA USCIRE PERCHE' E' ARRIVATA SUA MADRE DA SANTA FE!

E IL FRIGORIFERO E' VUOTO.

E VA BENE... ANDRO' A SPOLVERARE LE SUE OSTRICHE E IL SUO VINO, VISTO CHE CI TIENE TANTO...

Olè

3

LA CASA DEL MIO VICINO E' UNO SPETTACOLO.

METTETEVI COMODO, MARCO. LE OSTRICHE SONO QUASI PRONTE.

E' DA TEMPO CHE LA TELEVISIONE MI ANNOIA, MA NON POSSO DARE UN DISPIACERE AL MIO VICINO...

TRATTENGO UNO SBADIGLIO. PENSO ALLA BELLA ELVIRA E COMINCIO A PROVARE UN CERTO RANCORE PER TUTTE LE SUOCERE DEL MONDO CHE ARRIVANO SENZA AVVISARE.

PARIS

NUEVA YORK

CHE VE NE PARE?

DOPO STEVEN SPIELBERG, I TRUCCHI NON SONO PIU' UNA NOVITA'.

SEMBRA CHE UN ESERCITO INVISIBILE STIA ATTACCANDO LE GRANDI CITTA' DELLA TERRA. ROBA GIA' VISTA MILLE VOLTE IN FILMETTI DI SERIE B.

E I MARZIANI DOVE SONO?

4

ECCOLI, MARCO.
PER FARE CERTI FILM, QUESTI AMERICANI DEVONO ESSERE PROPRIO DEI BARBARI... MA ASCOLTATE... COS'E' QUESTO RUMORE?
BIP
BIP
BIP
5

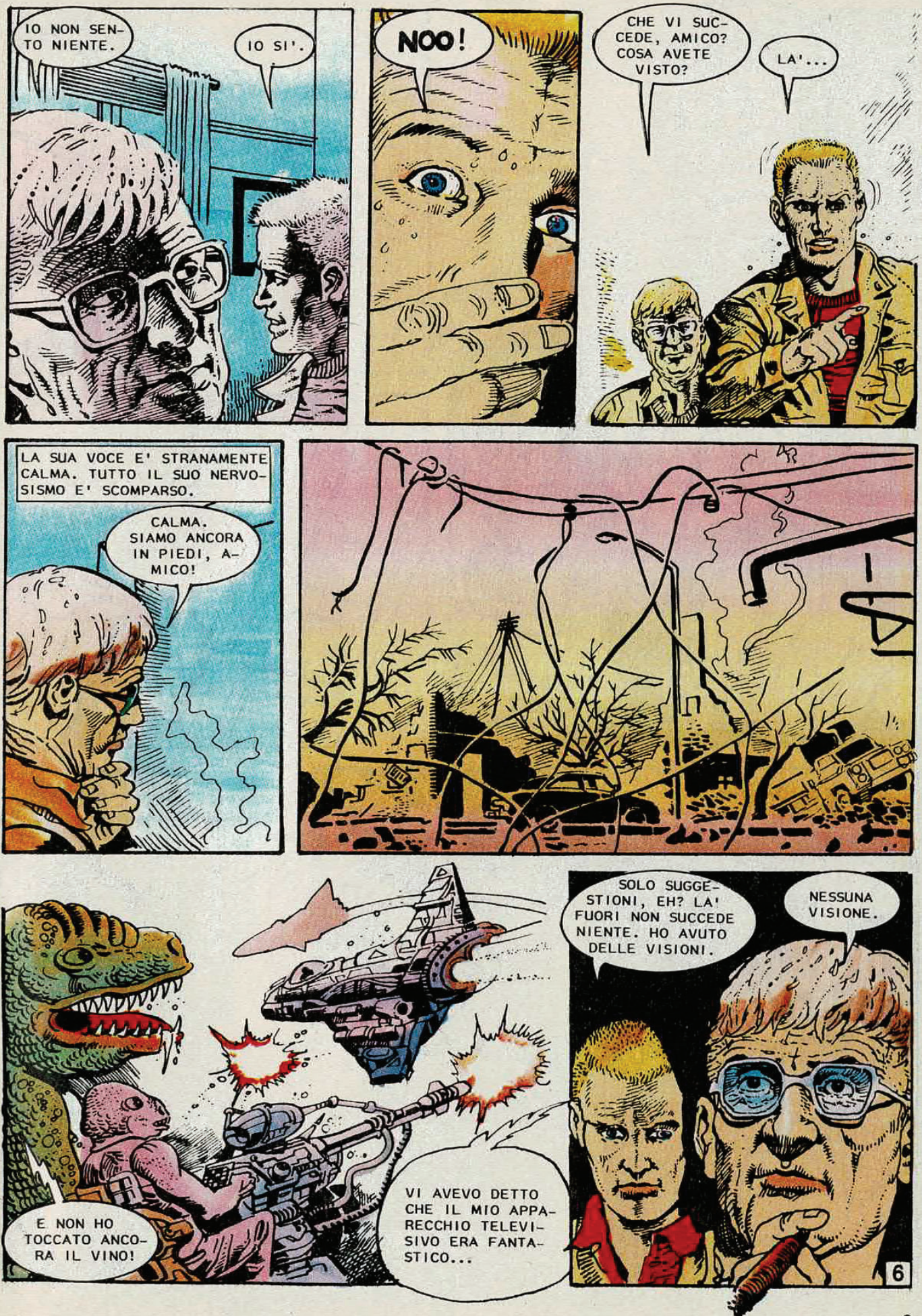
IO NON SENTO NIENTE.
IO SI'.
NOO!
CHE VI SUCCEDE, AMICO? COSA AVETE VISTO?
LA'...
LA SUA VOCE E' STRANAMENTE CALMA. TUTTO IL SUO NERVOSISMO E' SCOMPARSO.
CALMA. SIAMO ANCORA IN PIEDI, AMICO!
E NON HO TOCCATO ANCORA IL VINO!
VI AVEVO DETTO CHE IL MIO APPARECCHIO TELEVISIVO ERA FANTASTICO...
SOLO SUGGESTIONI, EH? LA' FUORI NON SUCCEDE NIENTE. HO AVUTO DELLE VISIONI.
NESSUNA VISIONE.
6

ME NE VADO A DORMIRE! NON SONO UN BAMBINO CHE POTETE PRENDERE IN GIRO!
MA... NON SI APRE!
PERCHE' HO BUTTATO LA CHIAVE, AMICO MARCO.
EHI... IO NON INTENDO RESTARE PRIGIONIERO DI UN MANIACO SOLITARIO. HO SONNO E VOGLIO ANDARE A DORMIRE NEL MIO VECCHIO LETTO, A SOGNARE ELVIRA...
L'ARIA E' ROVENTE!
CHIUDIAMO, ALLORA...
7

CALMATEVI, NON SUCCEDERA' NIENTE.
STO IMPAZZENDO... IL VENTO CHE MI HA ATTERRATO SCOTTAVA...
E LUI CONTINUA A STARSENE TRANQUILLO, COME UN PAPERO NEL SUO STAGNO.
IL MIO TELEVISORE ESERCITA UNA CERTA INFLUENZA SULL'IMMAGINAZIONE. E' L'EFFETTO SPAZIO-TEMPO, DI CUI PARLAVA JUAN GALVEZ, NEL FUMETTO DI "SKORPIO".
L'"ETERNAUTA" ERA UN FUMETTO, APPUNTO!
CHI LO SA?
SUL TELEVISORE, LA BATTAGLIA TRA I SAURI E I MARZIANI CONTINUA.
UN SORSO, AMICO MARCO?
E IL VINO SI RIVELA UN TOCCASANA. COMINCIO A RITROVARE IL MIO EQUILIBRIO.
... LA' FUORI...
... NON C'E' PIU' NULLA...
8

MI METTO A RIDERE IN MANIERA ISTERICA.

CI E' SUCCESSO COME A JUAN GALVEZ E ALLA SUA FAMIGLIA NELL'"ETERNAUTA"? VOLETE DIRE QUESTO?

PEGGIO. QUELLO ACCADEVA NEL SECOLO VENTIDUESIMO O GIU' DI LI'. QUESTO STA ACCADENDO NEL MILLENOVECENTOTTANTASETTE. SALUTE.

SMETTETELA CON QUESTI SCHERZI!

MA... NO!

BATTO I DENTI. COMINCIO A PROVARE UN ORRORE VISCHIOSO, MALSANO.

NIEN... TE?

SUCCEDE... PERIODICAMENTE... A DISTANZA DI MILLENNI. UN PIANETA AFFAMATO, SENZA PIU' RISORSE, NE INVADE UN ALTRO PER DIVORARLO.

NOO!

CALMATEVI. NON POSSIAMO FARE NIENTE.

9

SMETTETE-LA DI PREN-DERVI GIOCO DI ME!
CREDETE DI PO-TER CAMBIARE LA MENTE DELLA GENTE! MA CON ME AVETE FALLITO! CAPITO? FALLITO!
NON USCI-TE, MARCO.
USCIRO', INVECE. NON C'E' NESSUN VENTO ROVENTE. E' UNA STRONZA-TA! I MARZIANI SONO NEGLI STUDI DI HOLLYWOOD. NON C'E' STATA NESSUNA IN-VASIONE. NON C'E' STATA...
SE USCIRETE, MORIRETE... E IO NON VOGLIO, MARCO. COMUNQUE, SIETE LI-BERO DI DECIDERE.
ATTENTO. TRA-SMETTONO UN CO-MUNICATO IN TE-LEVISIONE.
LA TERRA E' SOTTO IL DOMINIO DE-GLI ABITANTI DI MARTE. CESSATE DI COMBATTERE CON-TRO DI NOI. CONSEGNATE LE ARMI. NON DESIDERIAMO STERMINARE LA RAZZA UMANA.
E' UN FILM, MARCHETTI! NIEN-T'ALTRO CHE UN FILM!
NO. MARTE HA INVASO LA TERRA.
10

IN OGNI REGIONE DEL VOSTRO PIANETA, CI SARA' UN ESERCITO DI MARTE... VOI TERRESTRI AVETE DUE ORE DI TEMPO PER PRESENTARVI AL VOSTRO RISPETTIVO CAPO... SARETE ALLOGGIATI IN LUOGHI SPECIALI...

SIETE PRIGIONIERI...

E' PAZZESCO!

... PRIGIONIERI DI MARTE, NUOVO PADRONE DELLA TERRA.

CLICK!

BASTA!

ORA NON C'E' PIU' TELEVISIONE. VOGLIAMO PARLARE SERIAMENTE?

LUI HA PARLATO SERIAMENTE, MARCO.

NON HO L'ABITUDINE DI FUMARE MA PRENDO UNO DEI SUOI SIGARI PER CERCARE DI RECUPERARE LA RAGIONE.

ASCOLTATE... QUANDO ERO BAMBINO, HO LETTO MOLTE STORIE E ANDAVO AL CINEMA E ALLE PARTITE DI FOOTBALL. POI SONO CRESCIUTO E HO CAPITO. IL CINEMA E' SOLO UN TRUCCO E IL FOOTBALL UN AFFARE...

IO HO GIA' VISTO QUESTI MARZIANI IN UN FUMETTO DI QUARANT' ANNI FA.

QUELLO CHE AVETE VISTO SULLO SCHERMO NON ERA UN DISEGNO, MARCO. E ADESSO, ASCOLTATEMI VOI...

11

IL VENTO ROVENTE E' CESSATO. LO PRODUCEVANO LE ASTRONAVI MARZIANE AL LORO PASSAGGIO.
LA TERRA COMINCIA A RIAPPARIRE. IL VENTO CALDO HA PORTATO CON SE' MILIONI DI ESSERI UMANI, NEL NULLA...
E NOI SIAMO STATI RISPARMIATI, EH? NON FATEMI RIDERE!
LA SUA STRANA CALMA DISTRUGGEREBBE I NERVI DI CHIUNQUE.
NON SIAMO STATI RISPARMIATI... SONO STATO RISPARMIATO.
TREMANDO, MI ACCASCIO SU UNA SEDIA. IL FUMO DEL SIGARO SEMBRA SOFFOCARMI. IL SENSO DI ANGOSCIA NON MI ABBANDONA.
CLICK
VORREI FARVI VEDERE UNA COSA, MARCO...
12
QUELLA SPECIE DI RETTILI SONO I MARVIOS. VENGONO DALLA GALASSIA TRE UNO SETTE. SONO NEMICI MORTALI DI MARTE FIN DALL'ORIGINE DEI TEMPI.
MARTE E IL PLANETOIDE DEI MARVIOS SONO RIMASTI PRIVI DI RISORSE ALIMENTARI E GLI ABITANTI DI ENTRAMBI SONO VENUTI A CONQUISTARE LA TERRA NELLO STESSO MOMENTO.

I MARZIANI PORTANO LE MASCHERE PERCHE' MORIREBBERO RESPIRANDO OSSIGENO. I MARVIOS, INVECE, POSSONO RESPIRARE IN QUALSIASI ATMOSFERA.

DIO SANTO!

CHI SIETE, MARCHETTI. COME SAPETE TUTTO QUESTO?

SORRIDE CON TRISTEZZA, CON UNA REMOTA MALINCONIA. IL SUO VOLTO TRADISCE LA NOSTALGIA.

MI CHIAMO MARTAN E DISCENDO DA UN MARZIANO INVIATO SULLA TERRA ALL'EPOCA DEL FARAONE RAMSETE SECONDO... E IN TUTTI QUESTI SECOLI HO IMPARATO AD... AMARE LA RAZZA UMANA...

SIETE UNO DI LORO! ASSASSINO!

VI UCCIDERO'...!

NO, AMICO MARCO. NON SONO UN ASSASSINO... POSSO SPIEGARVI...

OH!

LA SUA VOCE SI FA MITE, PERFINO TRISTE.

IO... MI SONO INNAMORATO MOLTE VOLTE. HO SOFFERTO PER LA MORTE DI CENTINAIA DI AMICI... IN TUTTI QUESTI SECOLI... HO SOFFERTO PER LE VOSTRE STUPIDE GUERRE E HO GIOITO DELLE VOSTRE CONQUISTE SCIENTIFICHE. ADESSO...

13

© Copyright per l'Italia
Eura Editoriale 1987

Fine dell'episodio

MARTAN

Testo di COLLINS
Disegno di OLIVERA

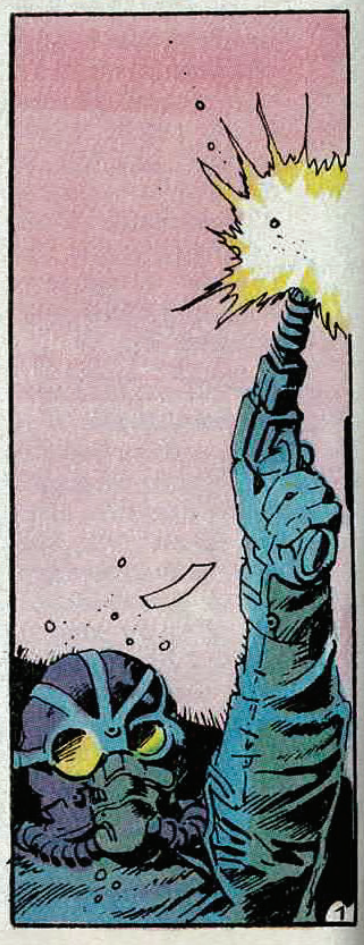

POSSONO... MORIRE I MARZIANI, SIGNOR MARCHETTI?
SI'. POSSONO MORIRE. MA SOLO A CERTE CONDIZIONI.
RENZO MARCHETTI (POTRO' CONTINUARE A CHIAMARLO COSI'?) SEGUITA AD ESSERE IL MIO BUON VICINO DI SAN ISIDORO DELLE ORE CHE HANNO PRECEDUTO L'INVASIONE DEI MARZIANI SULLA TERRA.
E VOI NON ME LE DIRETE, PERCHE' ALLORA SAPREI COME UCCIDERE UN MARZIANO...
E VOI SIETE UNO DI LORO.
SORRIDE CON QUELL'ARIA APERTA, CHE MI E' SEMPRE PIACIUTA IN LUI, CON QUELLA SCHIETTEZZA DA CONTADINO.
HO DETTO CHE COMBATTERO' PER SALVARE QUELLO CHE RESTA DELLA TERRA. NON SIATE SCIOCCO, MARCO... UN CAFFE'?
A QUEST'ORA SARANNO GIA' IN FUNZIONE I CAMPI DI CONCENTRAMENTO.
2

SOCK!
NON VOGLIO ANDARE!
NON REAGIRE... NON POSSIAMO FAR ALTRO CHE OBBEDIRE.

SALI!
NOO!

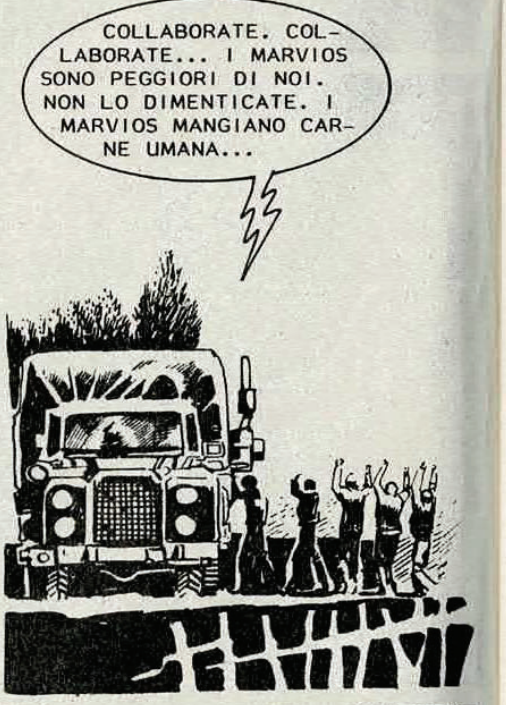
COLLABORATE. COLLABORATE... I MARVIOS SONO PEGGIORI DI NOI. NON LO DIMENTICATE. I MARVIOS MANGIANO CARNE UMANA...

MA CHI SONO I MARVIOS?
VIVONO IN UN PIANETA AFFAMATO, CHE HA ESAURITO LE PROPRIE RISORSE ALIMENTARI.

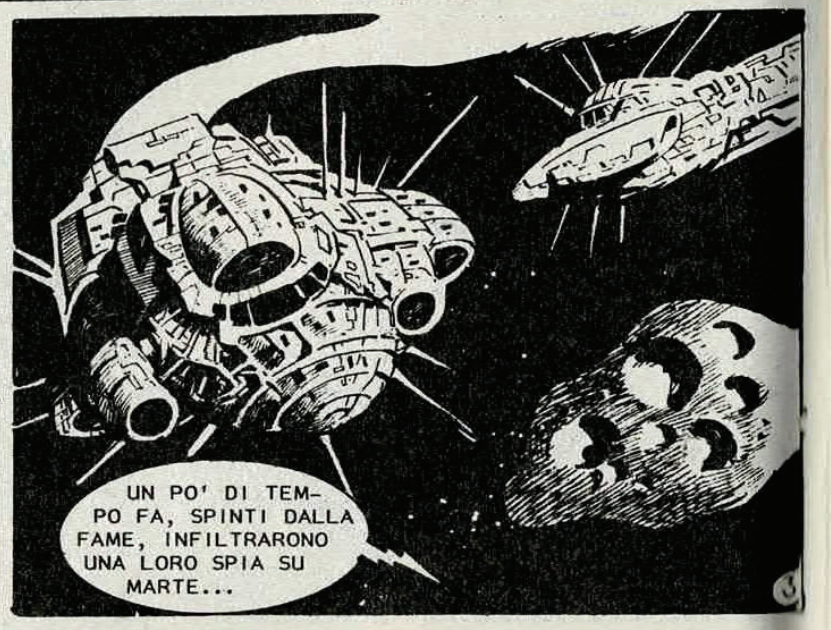
UN PO' DI TEMPO FA, SPINTI DALLA FAME, INFILTRARONO UNA LORO SPIA SU MARTE...

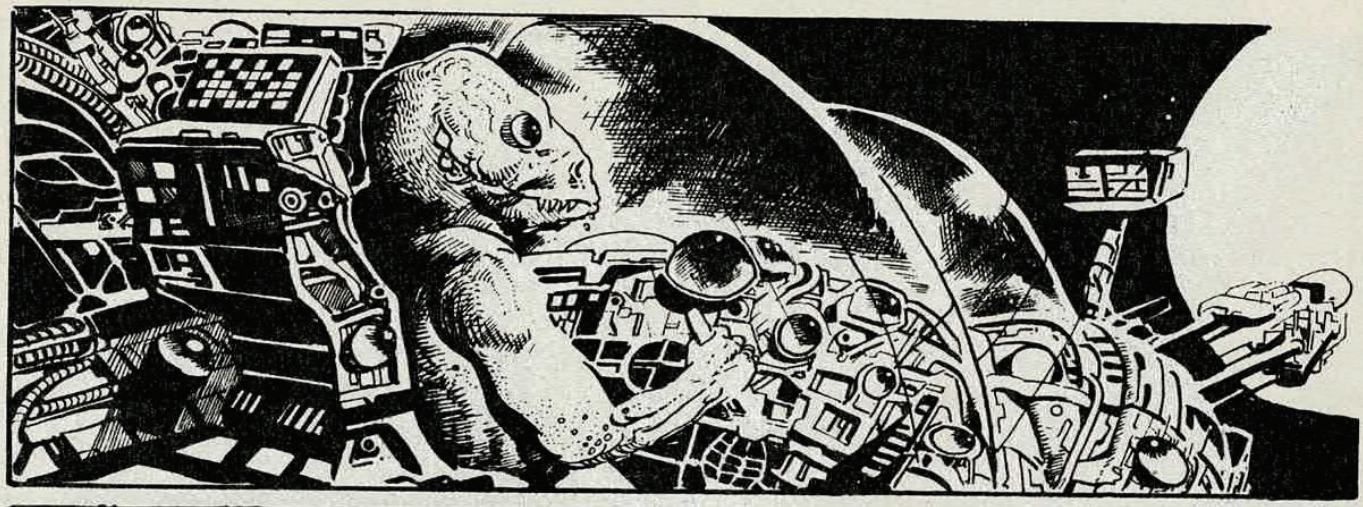

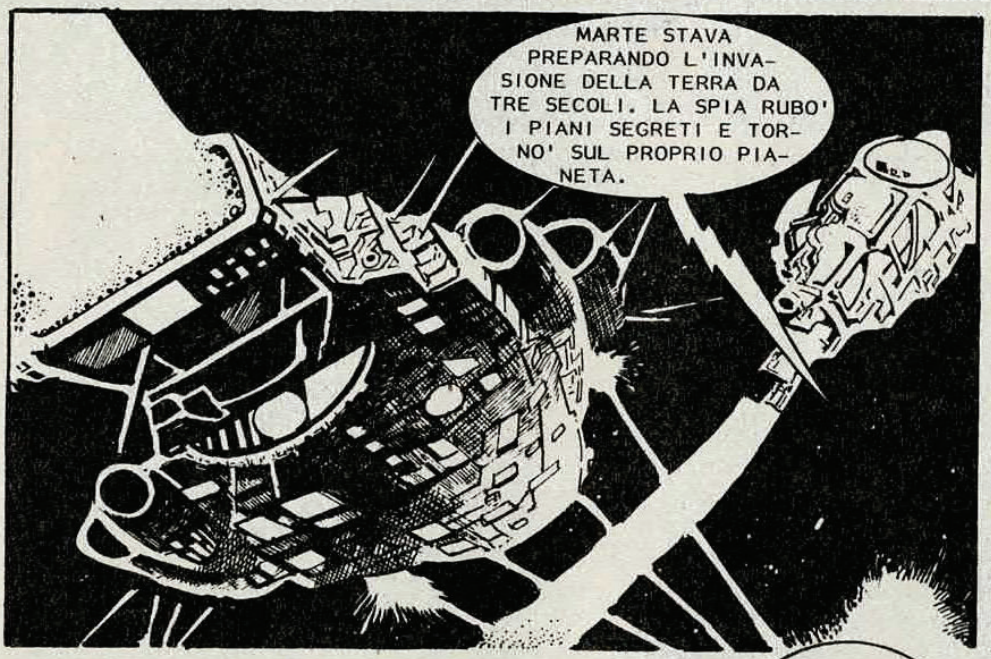
MARTE STAVA PREPARANDO L'INVASIONE DELLA TERRA DA TRE SECOLI. LA SPIA RUBO' I PIANI SEGRETI E TORNO' SUL PROPRIO PIANETA.

ASPETTARONO CHE DA MARTE PARTISSE L'INVASIONE DELLA TERRA E PARTIRONO ANCHE LORO.
COSI' I MARVIOS SANNO COME CONTRASTARE I MARZIANI PERCHE' CONOSCONO I LORO PIANI D' INVASIONE.

L'HO VISTO IMPALLIDIRE. FORSE E' VERO CHE SI SENTE PIU' UMANO CHE MARZIANO.
I MARVIOS AFFAMATI MANGIANO QUALUNQUE TIPO DI CARNE, MARCO. SE SCONFIGGONO MARTE, PROVATE A IMMAGINARE L'OLOCAUSTO CHE SI ABBATTEREBBE SULLA TERRA.

E' ORA DI ANDARE, AMICO. SE NON LASCEREMO QUESTA CASA, LA FARANNO A PEZZI CON NOI DENTRO.

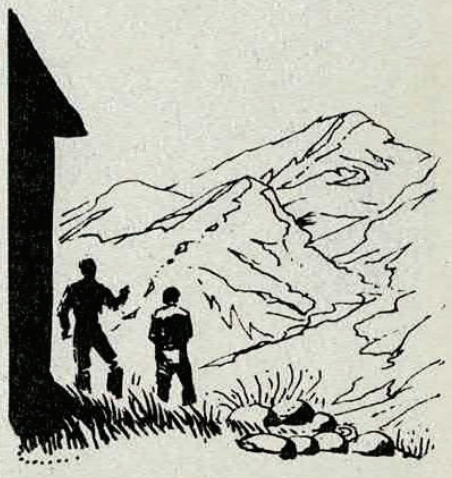

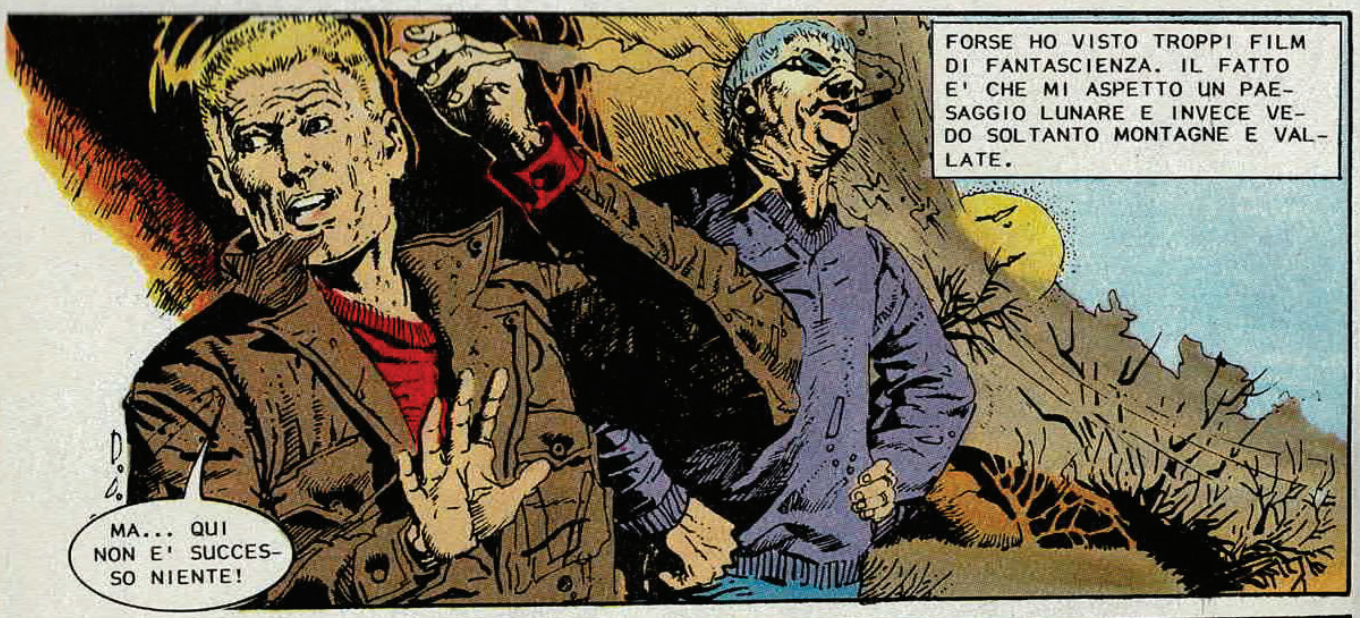
FORSE HO VISTO TROPPI FILM DI FANTASCIENZA. IL FATTO E' CHE MI ASPETTO UN PAESAGGIO LUNARE E INVECE VEDO SOLTANTO MONTAGNE E VALLATE.
MA... QUI NON E' SUCCESSO NIENTE!

GIA'.
AGUAS BLANCAS 5K

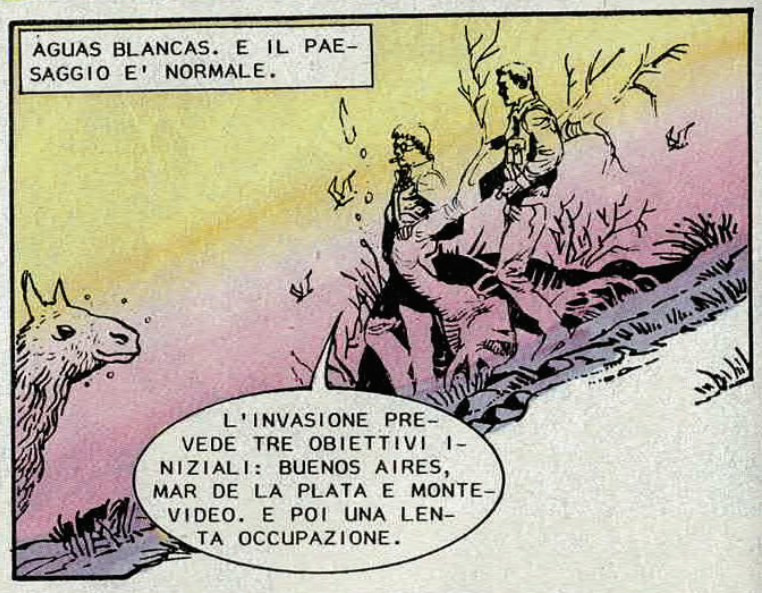
AGUAS BLANCAS. E IL PAESAGGIO E' NORMALE.
L'INVASIONE PREVEDE TRE OBIETTIVI INIZIALI: BUENOS AIRES, MAR DE LA PLATA E MONTEVIDEO. E POI UNA LENTA OCCUPAZIONE.

AVANTI... SU...

NO. NON POSSO CREDERE A QUESTO ORRORE. SECONDO IL MIO OROLOGIO, SOLO DIECI ORE FA ERO A SAN ISIDRO, IMPRECANDO PERCHE' NON POTEVO USCIRE CON LA SPLENDIDA ELVIRA PERCHE' SUA MADRE ERA ARRIVATA ALL'IMPROVVISO DA SANTA FE...
E ADESSO, BUENOS AIRES, MAR DE LA PLATA E MONTEVIDEO SONO IN MANO AI MARZIANI E AI LORO NEMICI, I MARVIOS...

UNA SITUAZIONE CHE MI RICORDA L'"ETERNAUTA" DI OESTERHELD. MA IO NON MI SENTO JUAN GALVEZ.
EHI...
5

MI SORRIDE. LA GENTE DI PROVINCIA E' SEMPRE CORTESE, CORDIALE.

BUONGIORNO, SIGNORE... COME AVETE FATTO AD ARRIVARE QUI?

BE'... A PIEDI...

QUESTA E' BUONA... A PIEDI!... SI VEDE CHE VI PIACE SCHERZARE.

AVETE SENTITO LA RADIO? O VISTO LA TELEVISIONE?

NON HO NE' RADIO, NE' TELEVISIONE.

MA CI SARA' PURE UNA TELEVISIONE IN PAESE... O UNA RADIO!

RICOMINCIA A RIDERE E IL SUO BUONUMORE MI FA VENIRE LA PELLE D'OCA. E' FORSE UN MARZIANO, CHE NON MI CAPISCE?

UHM?

IL PAESE SONO IO. E LA MIA CASA SI CHIAMA AGUAS BLANCAS. SIAMO A DUEMILANOVECENTO METRI SOPRA IL LIVELLO DEL MARE.

VADO A PRENDERE UN PO' D'ACQUA. SE RESTATE A MANGIARE CON ME, MI FATE PIACERE.

FINGE DI NON SAPERE NIENTE...
NO. NON "SA" NIENTE. QUELLI CHE SONO ARRIVATI DAL MIO PIANETA HANNO INTERROTTO TUTTE LE COMUNICAZIONI COME PRIMA OPERAZIONE MILITARE. NON DIMENTICATE CHE I MARVIOS CERCANO DI TENERLI OCCUPATI, PER POTERLI DISTRUGGERE.

PER LA PRIMA VOLTA RIESCO A RILASSARE I MIEI NERVI. COMPLICE UN BEL COSCIOTTO DI AGNELLO ARROSTO E UN OTTIMO VINO DI MENDOZA.
STO DIVENTANDO PAZZO?

COME POSSIAMO FARE PER SCENDERE, AMICO?
SOLO A DORSO DI MULO... MA CHE FRETTA AVETE?

NESSUNA, IN VERITA'...
ALLORA NON C'E' NIENTE DI MEGLIO DI UNA BUONA SIESTA, NO?

DUE ORE DOPO BORBOTTA QUALCOSA CIRCA LE SUE CAPRE.

VENITE, MARCO...

NON SENTITE UN ODORE?
ODORE?... BE'...
SI'. L'ARIA E' CARICA DI UN LONTANO AROMA DOLCIASTRO, COME QUELLO DELLE MAGNOLIE GIGANTI CHE ESISTONO IN ORIENTE. UN PROFUMO DENSO, QUASI ASFISSIANTE.
CHE COSA... SIGNIFICA, SIGNOR MARCHETTI?
VIA! VERSO LA CASA!
SWOOSH!!

CHE COSA E' STATO?
UN'ASTRONAVE DEI MARVIOS, DIRETTA A NORD.
ALLORA... QUELL'ODORE...
E' QUELLO DEL COMBUSTIBILE DELLE LORO NAVI, MARCO.
BRRR

PERCHE' VOLETE CHE SIA IO A MONTARE IL MULO?
PERCHE' SIETE PIU' ANZIANO, SIGNOR MARCHETTI...
IL SOLE E L'ARIA E FORSE UN VECCHIO CONDOR STANCO SONO NELLO STESSO POSTO DI SEMPRE.
MA... SE I MARVIOS SONO CARNIVORI...
NON DI CARNE MARZIANA. I CORPI DEI VERI MARZIANI NON HANNO GRASSI. I MARVIOS VANNO PAZZI PER IL GRASSO ANIMALE. E LA TERRA NE E' PIENA.

QUELL'ASTRONAVE CHE E' PASSATA... POTREBBE RITORNARE?
TORNERA'. CI HA VISTI.
E LO DITE CON TANTA TRANQUILLITA'?
I MARVIOS HANNO BISOGNO DEL BUIO PER COMBATTERE. E' STATO L'EFFETTO DEL SOLE A DISTRUGGERE TUTTI GLI ANIMALI E LE PIANTE, SUL LORO PLANETOIDE, CHE HA SOLO QUATTRO LUNE.
IL MULO SI IMPUNTA QUANDO MANCA MENO DELLA META' DEL CAMMINO VERSO UNA PICCOLA VALLE.
MUOVITI, STUPIDO!
NON SI MUOVERA'. ANNUSATE... STANNO TORNANDO.
10

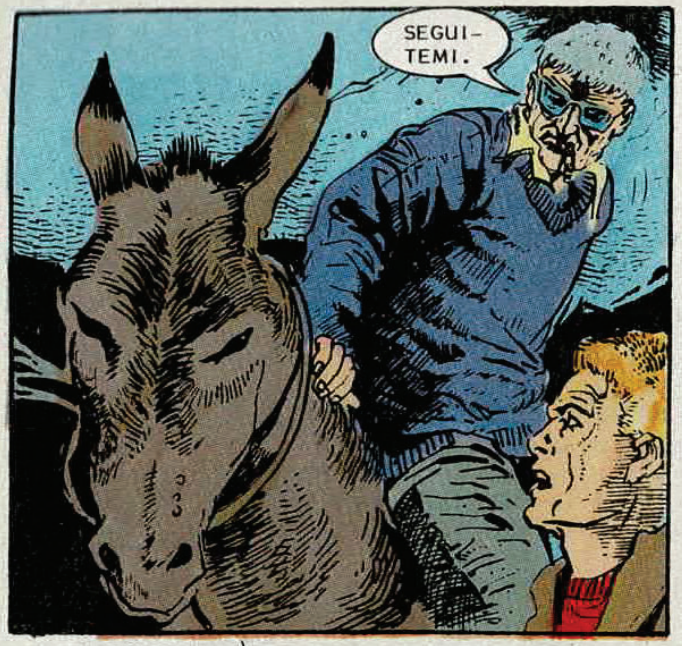
SEGUI-
TEMI.

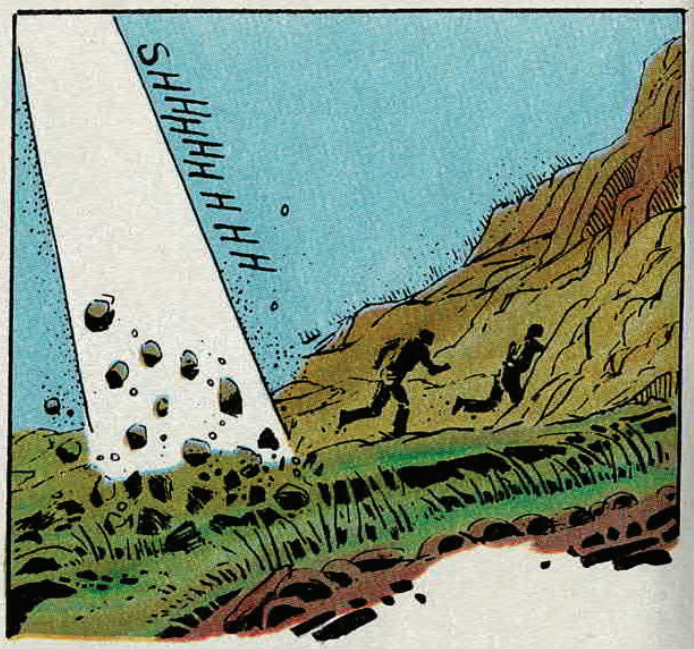
HHHHHHHH'S

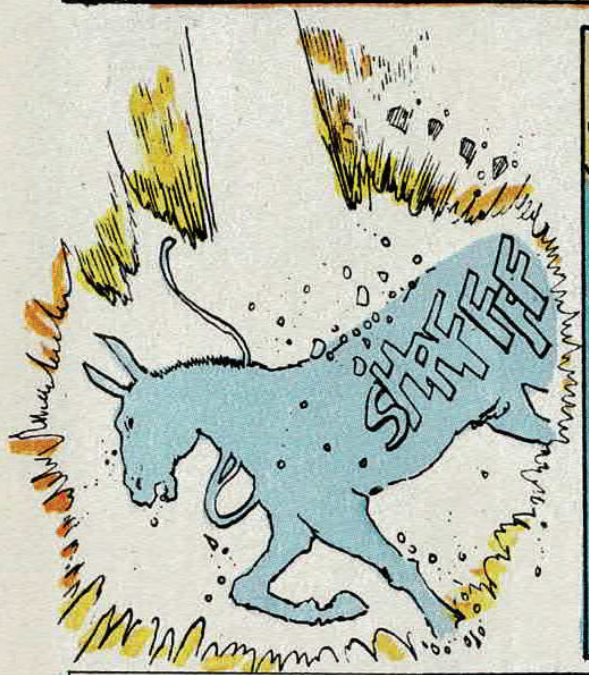
SHIFF

MADRE
MIA!
SMETTETE DI LAMEN-
TARVI, MARCO. LA COSA
PIU' IMPORTANTE E' NA-
SCONDERCI... SIAMO IL
LORO CIBO PREFE-
RITO.

CIBO PER UN BANCHETTO!
SE E' VERO CIO' CHE MAR-
CHETTI DICE DEI MAR-
VIOS... POTREI ESSERE LA
CENA DI QUEI MOSTRI...

NOO!
11.

AL RIPARO, MARCO!
CRASH!
BRRRGHFFFFFF!
KRAA-A-K!
12

E L'ODORE DOLCIASTRO DEL COMBUSTIBILE SI MESCOLA AD UN TANFO PUTRIDO, PROVENIENTE DAI MARVIOS... PRODOTTO DAL LORO CONSUMO DI GRASSI ORGANICI... DI QUALUNQUE TIPO.
LO AVETE... ABBATTUTO CON UN SASSO! COME NELLA PREISTORIA!
FORSE SIAMO SEMPRE RIMASTI NELLA PREISTORIA... ANDIAMOCENE DA QUI!
NO...
KA-WOOM!!
13

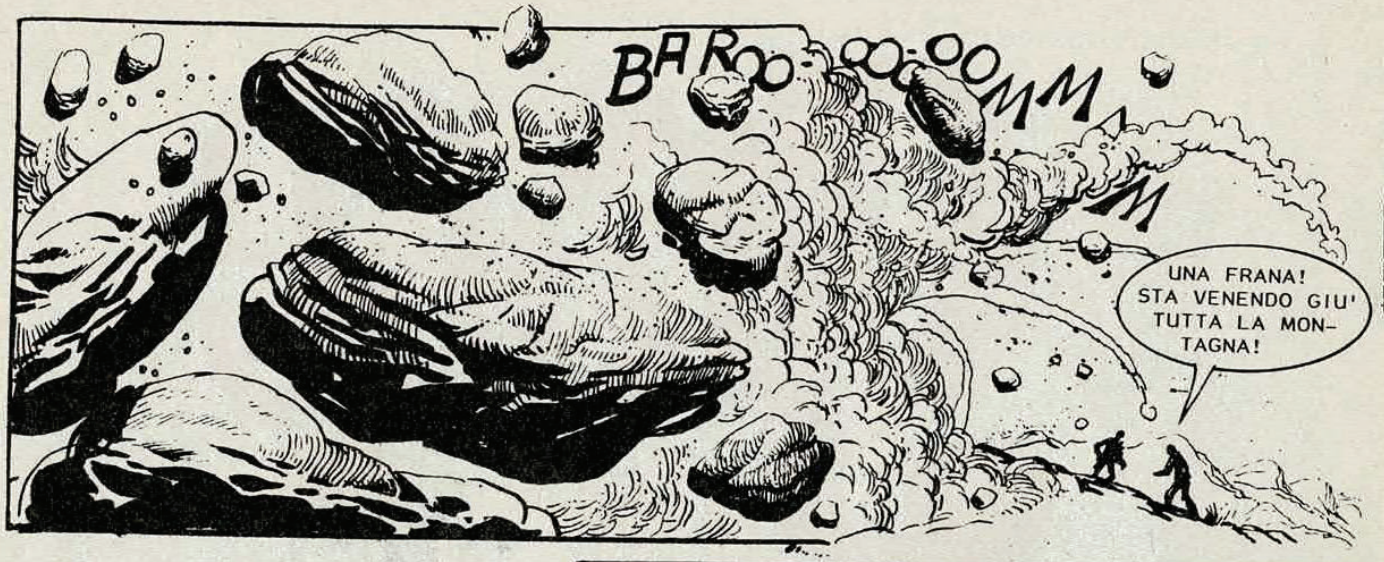

© Copyright per l'Italia: Eura Editoriale 1987

LUCHO OLIVERA
RAY COLLINS

Fine dell'episodio

MARTAN

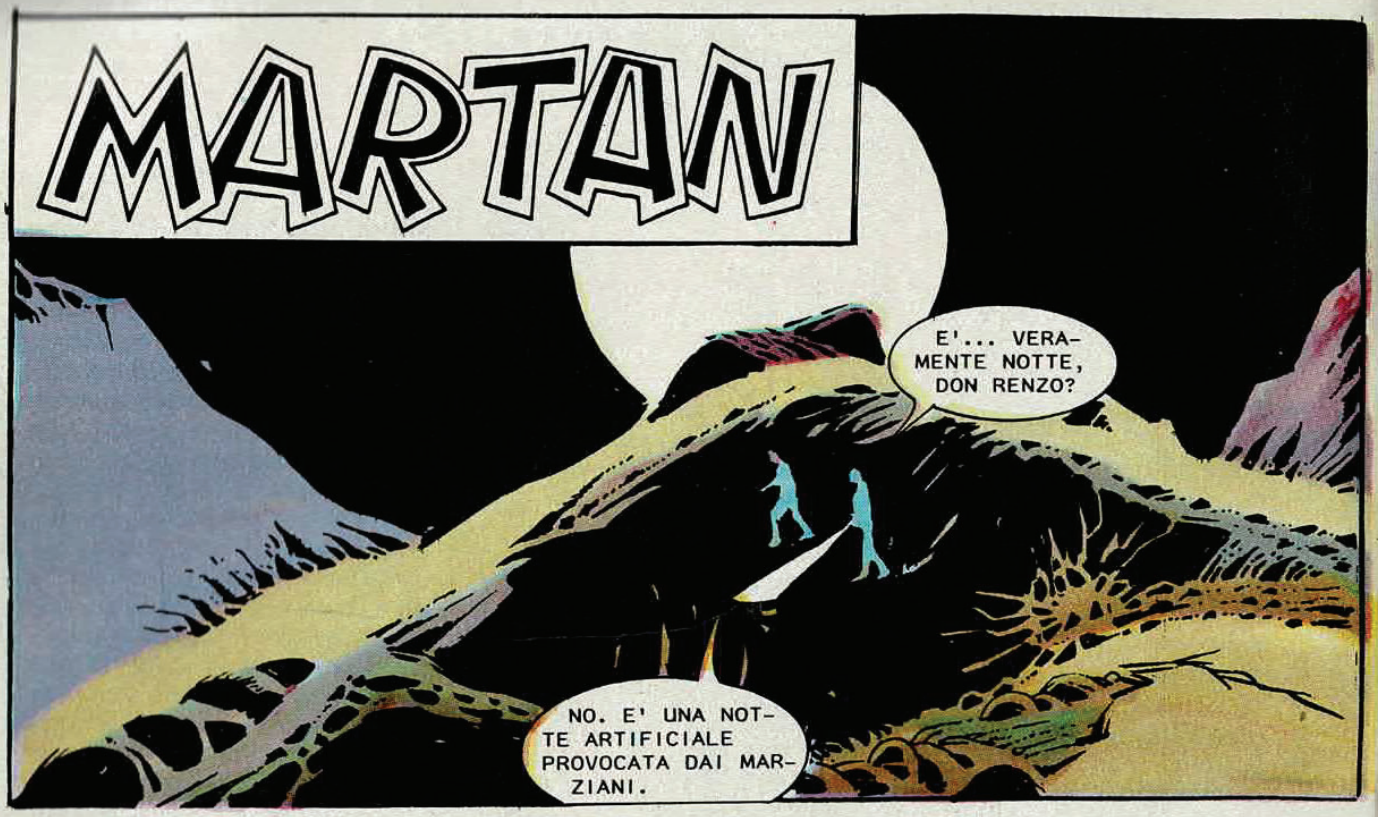
E'... VERAMENTE NOTTE, DON RENZO?
NO. E' UNA NOTTE ARTIFICIALE PROVOCATA DAI MARZIANI.

DIO! E QUELLO CHE COS'E'?

UN RAGGIO CHE RIMBALZA TRA LE ROCCE DELLA CORDIGLIERA DELLE ANDE. QUALCOSA DI SIMILE AD UN RIFLETTORE.

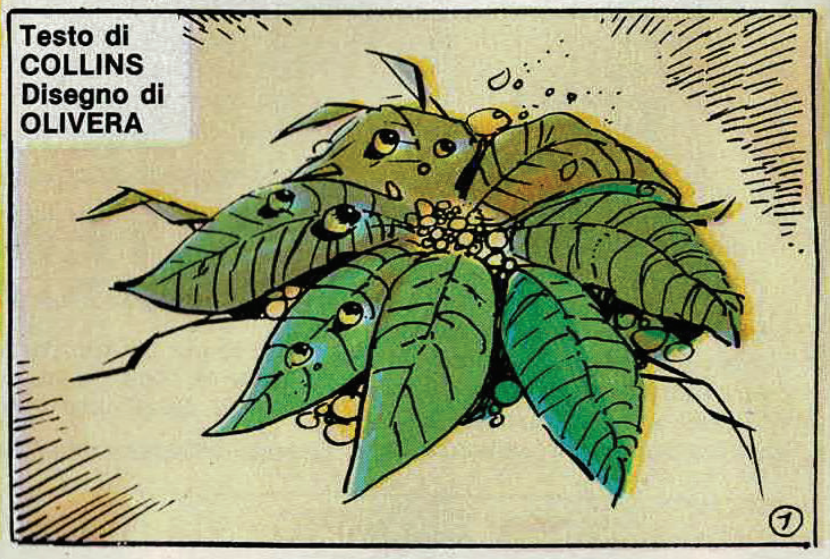
Testo di
COLLINS
Disegno di
OLIVERA
7

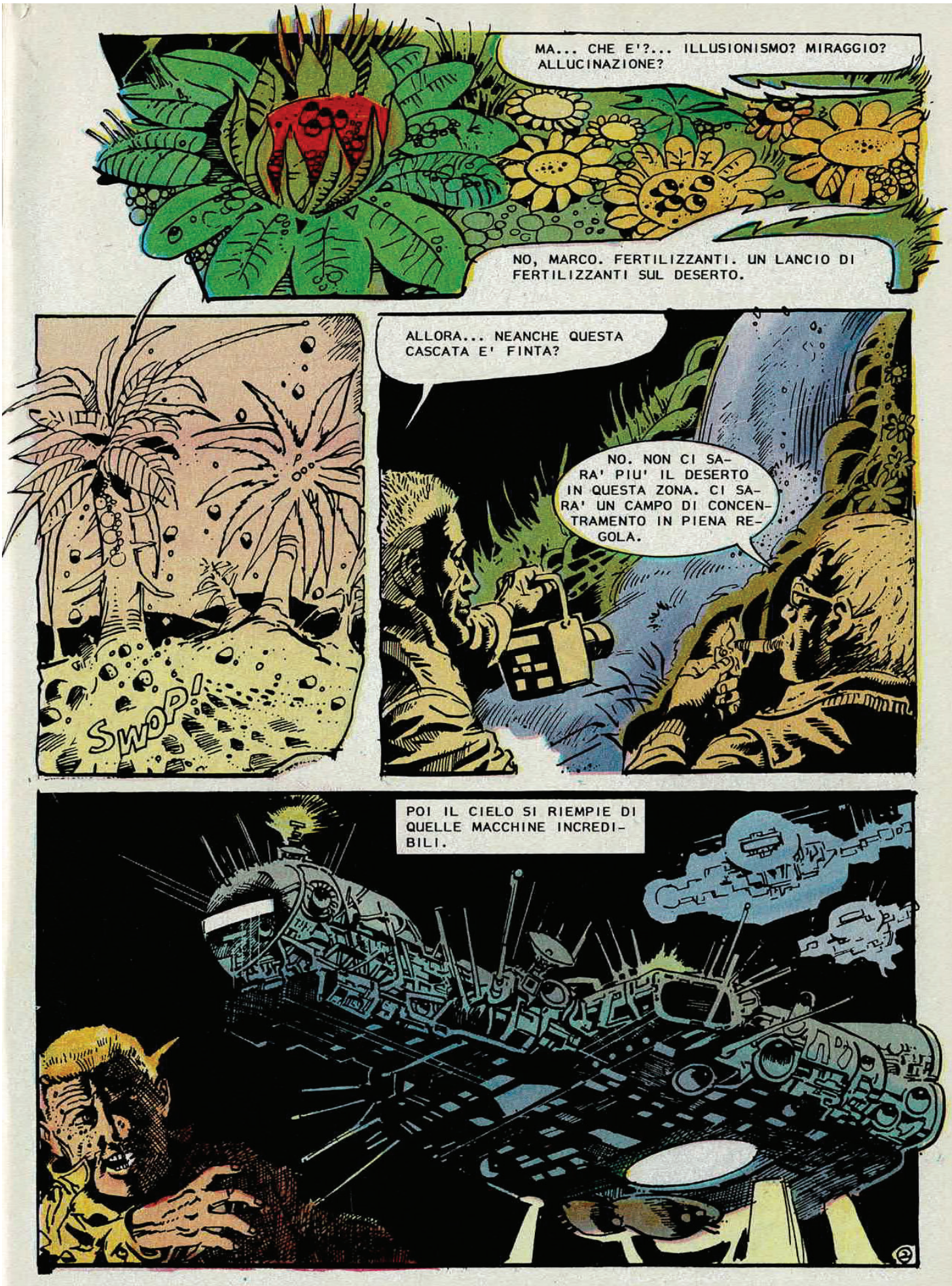
MA... CHE E'?... ILLUSIONISMO? MIRAGGIO? ALLUCINAZIONE?
NO, MARCO. FERTILIZZANTI. UN LANCIO DI FERTILIZZANTI SUL DESERTO.
SWOP!
ALLORA... NEANCHE QUESTA CASCATA E' FINTA?
NO. NON CI SARA' PIU' IL DESERTO IN QUESTA ZONA. CI SARA' UN CAMPO DI CONCENTRAMENTO IN PIENA REGOLA.
POI IL CIELO SI RIEMPIE DI QUELLE MACCHINE INCREDIBILI.
2

HANNO BISOGNO DI ESSERI UMANI PER FARNE DEGLI SCHIAVI. C'E' UN'ENORME DIFFERENZA NUMERICA FRA NOI E LORO.
NOI? DIMENTICATE CHE VOI SIETE... UNO DI LORO!

LI UCCIDERANNO?
VI HO DETTO DI NO. GLI FARANNO SOLO IL LAVAGGIO DEL CERVELLO.

E QUELLO E' PARK.

PARK?
IL CAPO-BIOLOGO DELL'INVASIONE. SEGUITEMI!

NASCONDETE LE ASTRONAVI! I MARVIOS SONO GIA' STATI DA QUESTE PARTI.

TU! VIENI QUI!
NOOO!

FIGLIO DI...!
CALMATEVI, MARCO. BIOLOGICAMENTE, IL MARZIANO HA GLI STESSI VOSTRI BISOGNI.

DISTOLGO LO SGUARDO. LA MIA INUTILITA' MI RIEMPIE GLI OCCHI DI LACRIME.
DITEMI CHE STO SOGNANDO, MARCHETTI!

DIETRO LA NUCA SENTO LA SUA VOCE COME SOFFOCATA.
NON STATE SOGNANDO!

MA... MARCHETTI!

IO VI...! TRADITORE!
CALMA! ORA DEVO ESSERE UNO DEI LORO. ASPETTATEMI QUI. HANNO RADAR MOLTO SENSIBILI. NON DEVONO SCOPRIRVI.

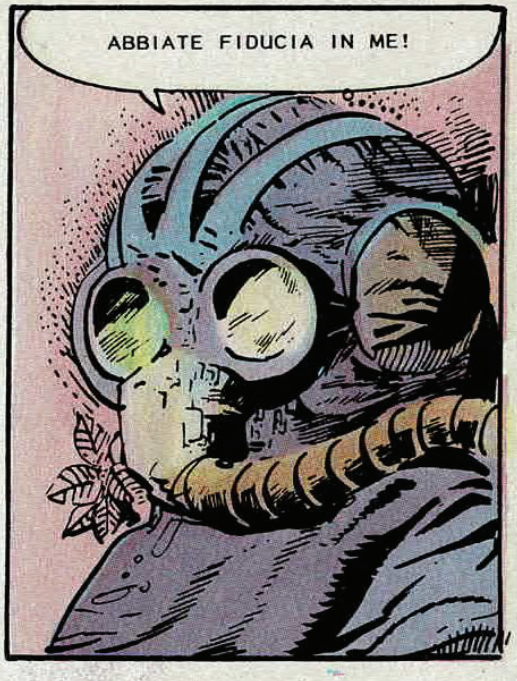
ABBIATE FIDUCIA IN ME!

SI DILEGUA NELLA NOTTE ARTIFICIALE. GUARDO IL MIO OROLOGIO. LE QUATTRO DEL POMERIGGIO... O LE QUATTRO DI UNA NOTTE TOTALE?

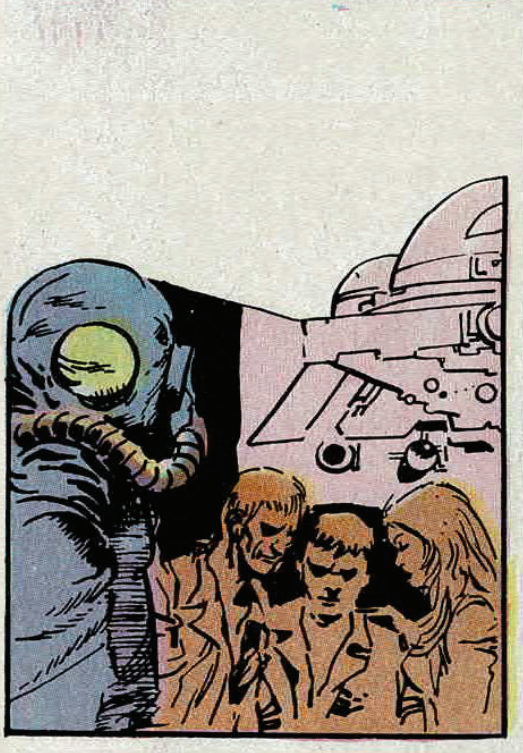

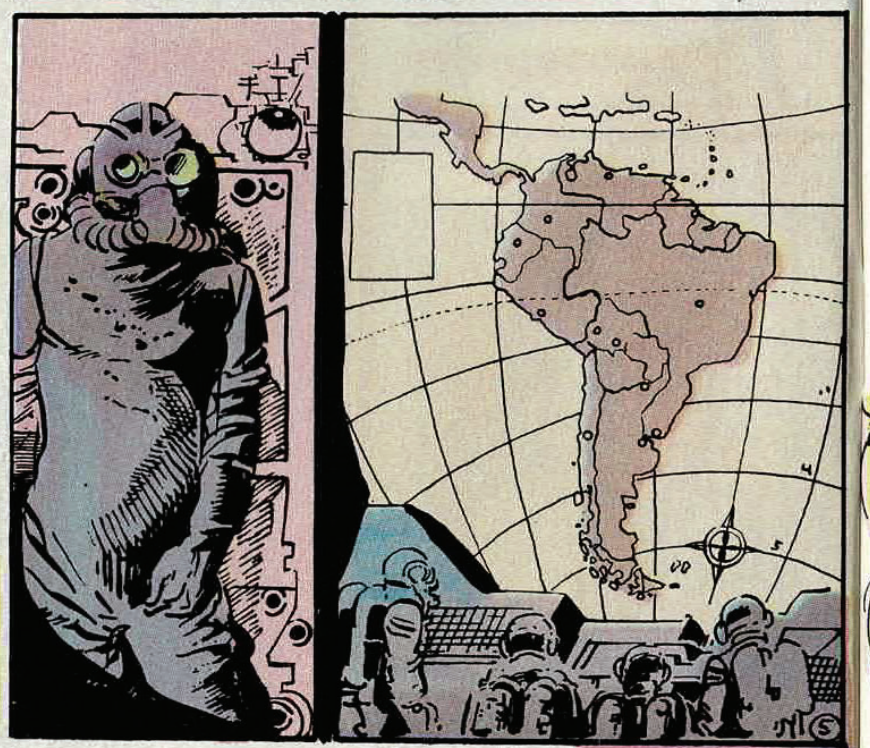

ABBIAMO PRESO MONTEVIDEO, MA NON ABBIAMO TRUPPE PER CONTROLLARE IL BRASILE. LI' I MARVIOS SI SONO RAFFORZATI.
MONTEVIDEO

NO...!
NON GRIDATE.

SE VI AVVICINATE, MI UCCIDO!

NON SIATE MELODRAMMATICA!
SSHHH!

MI DISPIACE...

SONO SOLO, DISARMATO E TREMANTE. E POI A CHE SERVONO LE ARMI UMANE CONTRO LA MALEDETTA PESTE CHE CI HA INVASO?

E PENSARE CHE DI QUESTE COSE ABBIAMO FATTO DEI FILM, MENTRE CI SCANNAVAMO TRA DI NOI PER IL POSSESSO DEL DENARO O PER STUPIDE IDEOLOGIE...

PENSIERI CHE SI INTERROMPONO A UN TRATTO, COME SOPRAFFATTI DALL'ODORE DOLCIASTRO, DI MAGNOLIA, DELLE ASTRONAVI MARVIOS.

ARRIVANO!

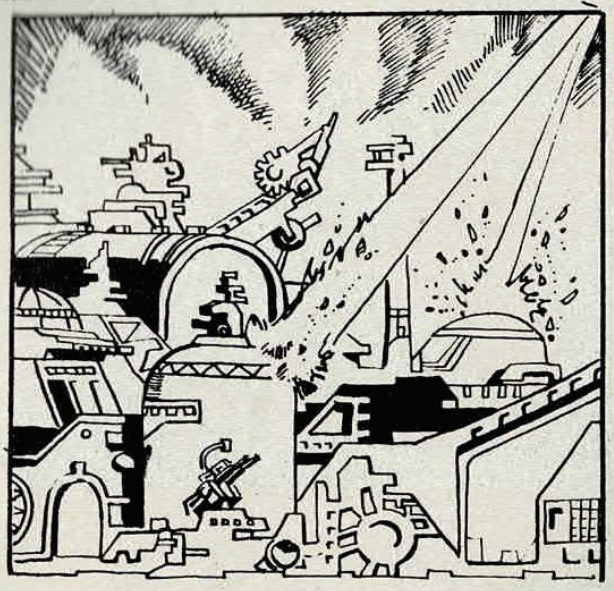

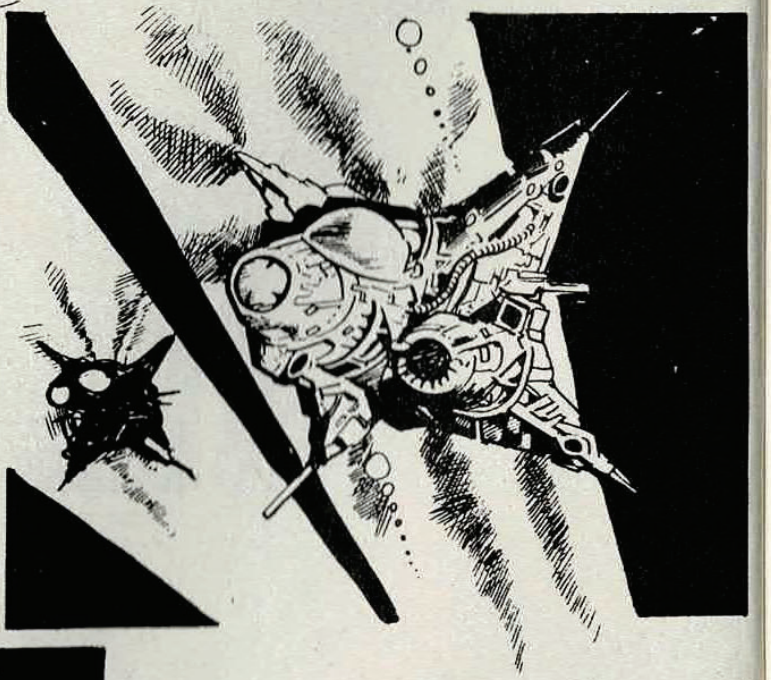

UNO SPETTACOLO ORRENDO E MERAVIGLIOSO ALL'O STESSO TEMPO. MENTRE GLI ENORMI SAURI SEMBRANO RIDERE, I MARZIANI COMBATTONO CON L'ODIO DI SECOLI, DI MILLENNI, CONTRO I NEMICI DI SEMPRE. E LA TERRA E' IL CAMPO DI BATTAGLIA...

STO PER MORIRE. E MI SENTO PERVASO DA UN'INSPIEGABILE SERENITA'.
"PADRE NOSTRO, CHE SEI NEI CIELI..."
MARCO, SEGUITEMI.
E' MARCHETTI. IL MARZIANO-UMANO... MARTAN. COMUNQUE, QUALSIASI COSA SIA, NON SONO PIU' SOLO.
ANDIAMO!
BOOM!
A TERRA!
8

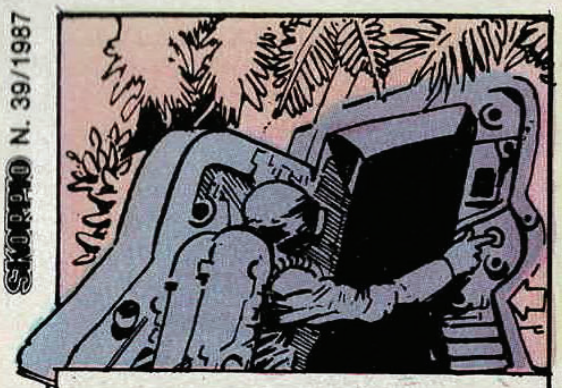

PER UN LUNGO, INTERMINABILE MINUTO, L'ODORE DELLA CARNE, DI COSE BRUCIATE, INCANDESCENTI, RIEMPIE LO SPAZIO CON UN FETORE INSOPPORTABILE.

LUI MANOVRA I COMANDI CON LA SICUREZZA DELLO SPECIALISTA.

FUORI, CONTINUA L'OLOCAUSTO. UN'ASTRONAVE DEI MARVIOS VA IN PEZZI.

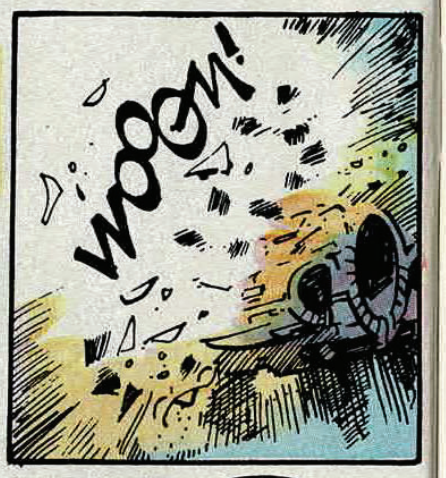

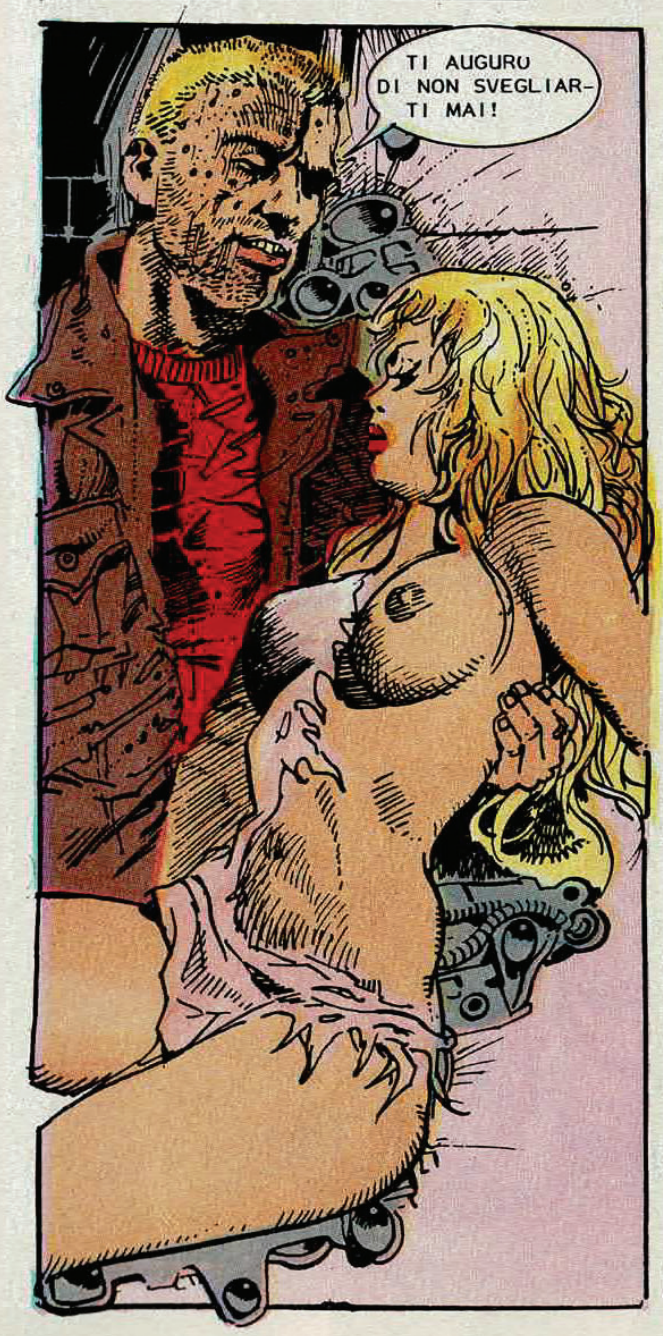

DAL VISORE DELLA CARLINGA VEDO L'ALTRA ASTRONAVE ATTACCANTE MUOVERSI DAVANTI A NOI. PROPRIO SULLA NOSTRA ROTTA.

IN RISPOSTA, PER LA PRIMA VOLTA, LUI RIDE.

PERCHE' NO?

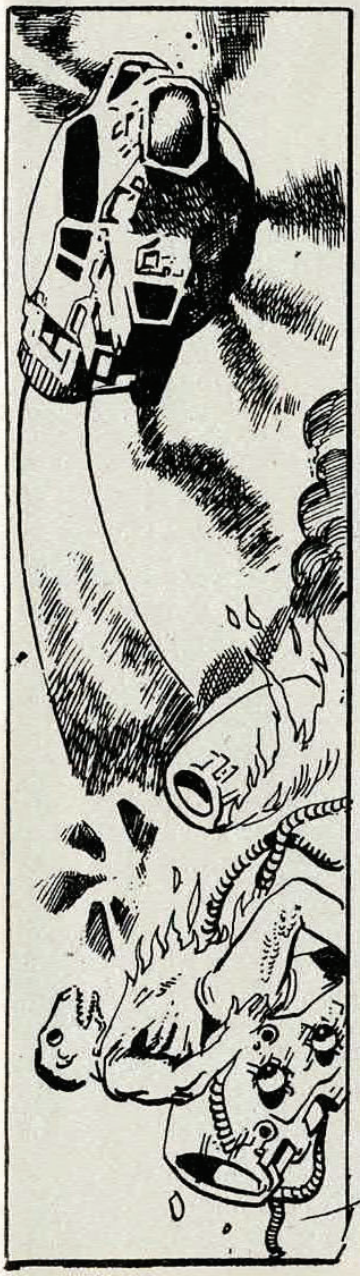

E SI E' TOLTO LA MASCHERA.

SIAMO PASSATI.

MA NON C'E' IL TEMPO DI GIOIRE.

MARCHETTI!

BRRRFFF!

NELL'ASTRONAVE, UN SOBBALZO. E PER LA PRIMA VOLTA MARCHETTI PERDE IL CONTROLLO DI SE STESSO. LA SUA PARTE UMANA, SE ESISTE, PUO' SENTIRE LA PAURA.
FATEVI DA PARTE!
ED E' UNA LOTTA ASSURDA CONTRO QUEL MOSTRO ORRENDO, DALLA BOCCA APERTA, CHE PUO' DIVORARE OGNI TIPO DI CARNE.
FIGLIO DI PUTTANA!
UNO SCATTO. IL RAGGIO DI MARCHETTI NON GLI HA FATTO NEPPURE IL SOLLETICO. E SI E' LANCIATO SU DI ME.
GLI OCCHI... DEVI SOFFRIRE COME CHIUNQUE ALTRO SE...
GLI INFILO LE DITA NEGLI OCCHI. SPINGO CON TUTTA LA MIA FORZA.
BRRFF!
METTETEVI AL CENTRO DELL'ASTRONAVE! APRIRO' IL PORTELLO!

BRRFF!
DIAVOLO, MARCO. VI CREDEVO SOLTANTO UN IMPIEGATO CACASOTTO!
EVIDENTEMENTE LE LORO ASTRONAVI TRASPORTANO PARACADUTISTI O QUALCOSA DI SIMILE. SONO SCESI PROTETTI DAL BUIO E QUELLO E' PENETRATO NELLA NAVE.
MA... DOVE SONO?
COME DIRLE DOVE SI TROVA E CHE COSA STA SUCCEDENDO?
RILASSATEVI... SIAMO SU... UN AEREO.
AEREO? CHE NE E' STATO DI ALBERTO?
12

ALBERTO?
IL MIO FIDANZATO... OOOHHH!
E' SVENUTA DI NUOVO.
MEGLIO COSI'.
PERCHE' L' AVETE PRESA?
PERCHE' VOI AVETE BISOGNO DI UN MOTIVO PER VIVERE... E PER NON AGGREDIRE ME. CHIAMATELA... SOLUZIONE BIOLOGICA.
ACCIDENTI A VOI! DOVE ANDIAMO?
LE FORZE MI ABBANDONANO. LEI E' BELLA COME IL SOLE. STRAPPATA ALLA SUA VITA FELICE DA QUEI MALEDETTI MARZIANI...
USCIAMO NEL SOLE, VIA DALLA NOTTE ARTIFICIALE CREATA DAI MARZIANI. LA CORDIGLIERA INNEVATA MI APPARE IRREALE.
ANCH'IO... HO FAME.
NON LO SO. FORSE IN QUALCHE POSTO IN CUI POSSIAMO MANGIARE QUALCOSA. HO FAME.
GUARDATE! QUI LA PAZZIA NON E' ANCORA ARRIVATA.
3

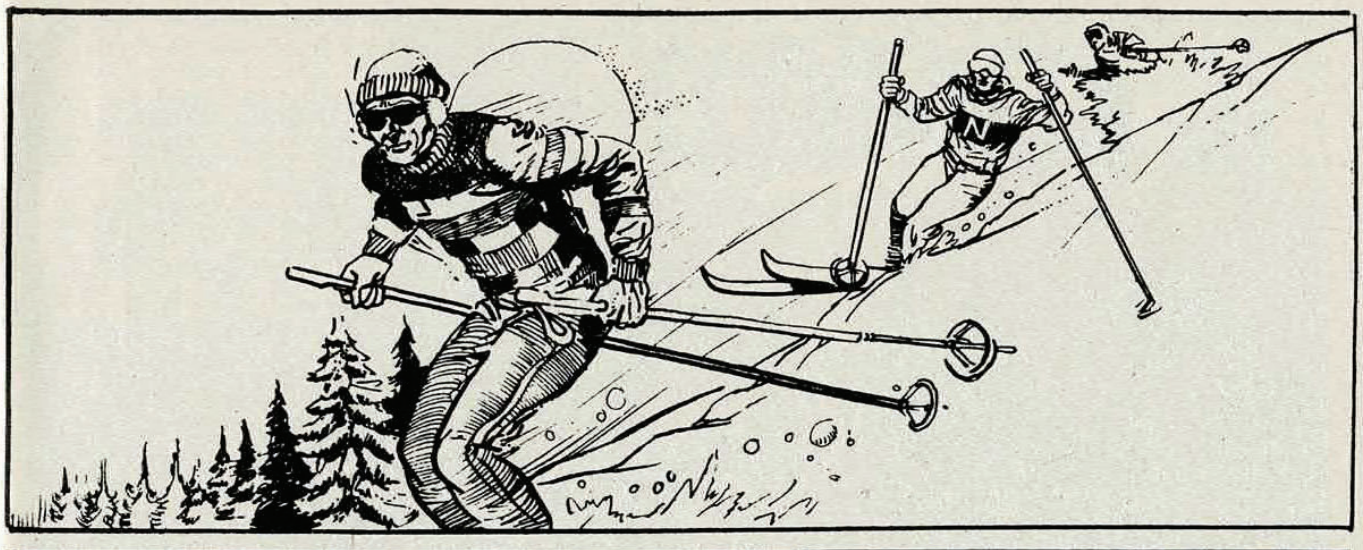

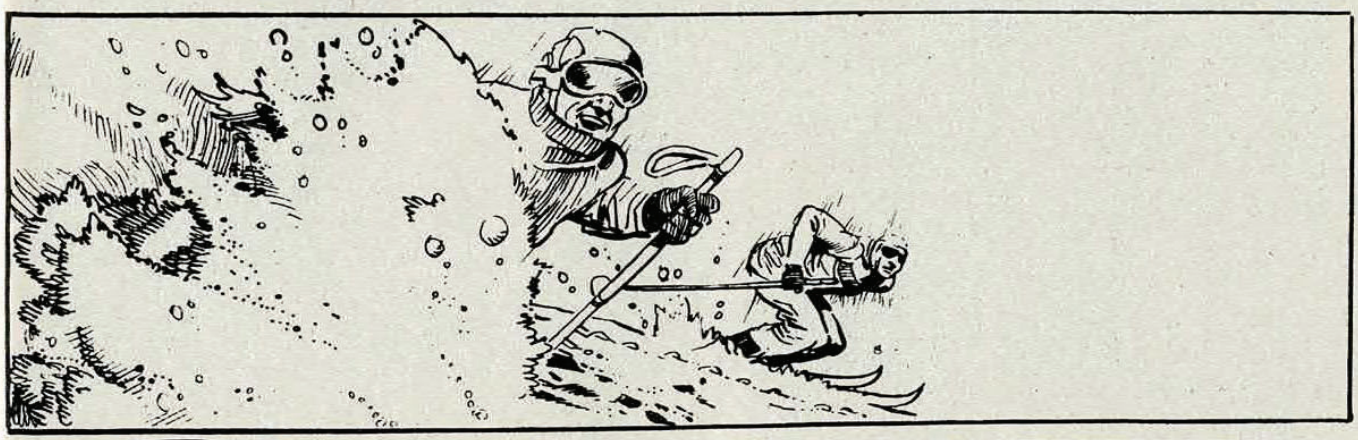

© Copyright per l'Italia
Eura Editoriale 1987

MARTAN

Testo di
COLLINS
Disegno di
OLIVERA

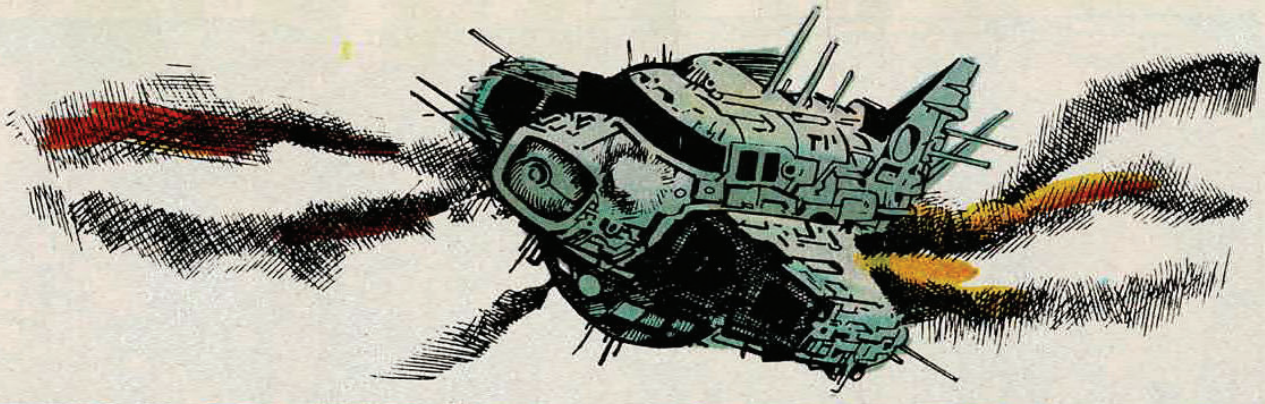

EHI!... UN DISCO VOLANTE!

SCIOCCHEZZE. E' UN SATELLITE. I DISCHI VOLANTI NON ESISTONO...

SONO I MARZIANI!
CONTINUIAMO A MANGIARE, MARCO. STANNO STUDIANDO IL TERRENO.

NON RIESCO PIU' A MANGIARE. HO LO STOMACO CHIUSO.
ANDIAMO DALLA RAGAZZA?
SI CHIAMA JULIA LINARES. HO VISTO I SUOI DOCUMENTI. CERCATE DI CALMARLA...

L'ABBIAMO LASCIATA NELL'HOTEL PIU' VICINO. E COMINCIA A SVEGLIARSI.
2

VOI NON SIETE ALBERTO!
NO. IL MIO NOME E' MARCO, JULIA.
CHIUNQUE VOI SIATE, USCITE DI QUI, O CHIAMERO' LA POLIZIA... DOVE MI TROVO?
PROVATE A PENSARE. FINO A POCO TEMPO FA, VOI ERAVATE A SAN JUAN. POI SONO ARRIVATI DEGLI ESSERI MOSTRUOSI. QUESTO E' TUTTO.
SEMBRA RICORDARE E GRIDA. E' UN GRIDO DISUMANO, CHE FA TREMARE I VETRI DELLE FINESTRE.
E' FALSO! IO SONO VENUTA PER SPOSARMI CON ALBERTO!
ADESSO DOVETE MANGIARE QUALCOSA.
PERCHE' SIAMO QUI? E... DOVE SIAMO?
MENDOZA. DOVE LA GENTE SI DIVERTE.
POI, GRAZIE A DIO, ARRIVA MARCHETTI, CON LA SUA FACCIA DA BUON VICINO DI CASA. SE LEI SAPESSE CHE IN REALTA' SI CHIAMA MARTAN ED E' UN MARZIANO...
BUONGIORNO, JULIA. SONO MARCHETTI. DOPO MANGIATO ANDREMO A PESCA DI TROTE.
3

LEI MANGIA COME UN AUTOMA. CHISSA' SE RICORDA QUANDO PARK, IL MARZIANO, L'HA RAPITA PER SODDISFARE I SUOI... "BISOGNI"?
ACCENDO IL TELEVISORE...
GIORNATA MAGNIFICA PER GLI SPORT SULLA NEVE, SIGNORI. TEMPERATURA IDEALE ANCHE PER FARE UN BAGNO. IL PRESIDENTE INAUGURERA' OGGI UNO STADIO SPORTIVO A MAIPU'...
MARCHETTI LO SPEGNE...
ANDIAMO... LE TROTE CI ATTENDONO...
TROPPO TARDI...
MA... CHE SUCCEDE? QUESTO BUIO ALLE UNDICI DEL MATTINO?!
UNA TORMENTA DI NEVE... AI RIFUGI!

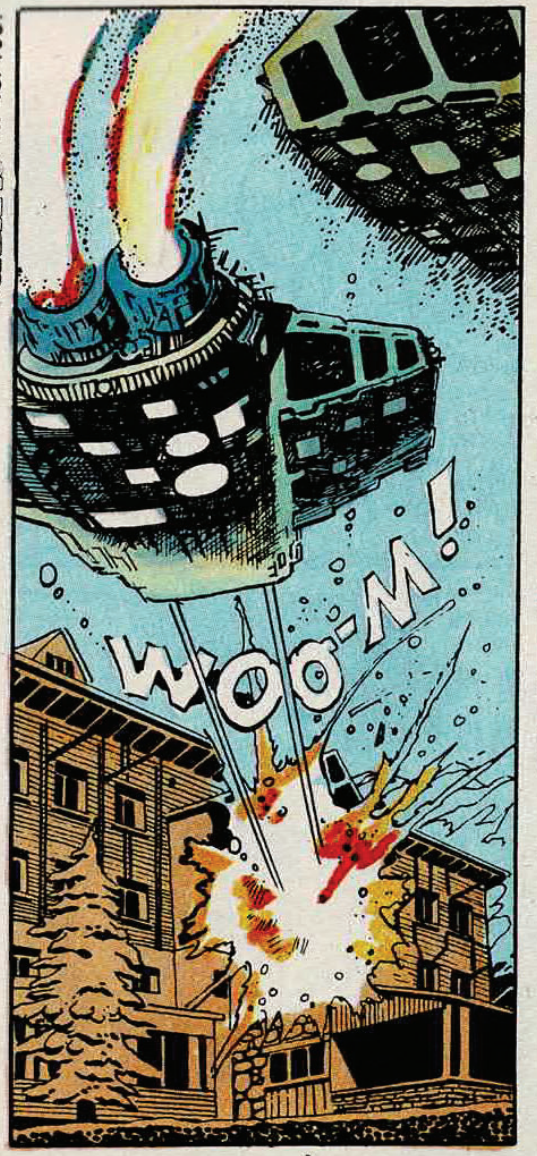
WOO-M!

MALEDIZIONE! CHE FACCIAMO ADESSO, MARCHETTI?
PORTATE LA RAGAZZA IN UN POSTO SICURO. SE NE ANDRANNO!

ANDIAMO...!
CHE STA SUCCEDENDO? DOV'E' ALBERTO?

MORTO O PRIGIONIERO! CERCATE DI CAPIRLO UNA VOLTA PER TUTTE!

DIETRO LE DUE ASTRONAVI MARZIANE, ARRIVANO I MARVIOS.

5

OH!

KABOOM!

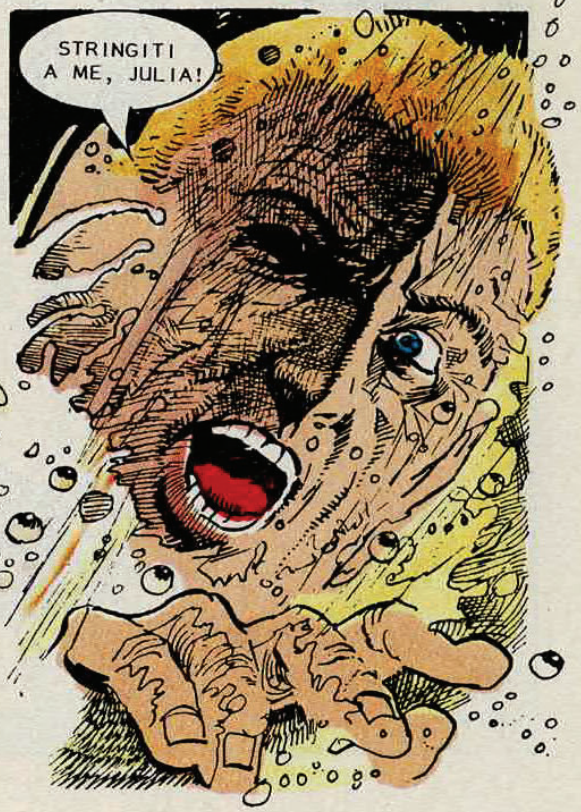
STRINGITI A ME, JULIA!

6

WOOM!

L'IMPETUOSO TORRENTE DI MONTAGNA CI SPINGE CONTRO UNA ROCCIA. JULIA HA PERSO LA VOCE. E IL FREDDO MI PARALIZZA LE MEMBRA. LA NOTTE SI STA DISSOLVENDO POCO A POCO...

E A UN TRATTO, RICORDO.
MARCHETTI!
LO HANNO UC-
CISO... LO HANNO
UCCISO LASSU'...

BRRRFF.
BRRRFF-NO. WUMPLE, KNAY.
BRRRFF?
LO TROVO COSI'. I TRE MARVIOS PARLANO UN ORRENDO LINGUAGGIO. E LUI, CHE CONOSCE LA LORO LINGUA, GESTICOLA PER EVITARE LA MORTE.
E IO... CHE POSSO FARE?
10

SI'... FORSE POTREI...
MIO DIO, DAMMI LA FORZA! ANCHE QUELLA CHE NON HO MAI AVUTO!
BREEEFFF...
LA ROCCIA E' QUASI SOSPESA NELL'ARIA. SENTO I MIEI TENDINI CEDERE.
RU-MBLE!
CRACK!
11

MARCHETTI!
MI GUARDA A LUNGO. IL MIO AMICO. IL MIO UNICO AMICO. QUELLO CHE MI HA SCELTO PER COMBATTERE UN INCUBO GIA' DESCRITTO DA TANTI SOGNATORI NEL CORSO DEI SECOLI.
MARCO!
NON... NE POSSO PIU'.
12

CI RESTA L'ASTRONAVE DEI MARVIOS. E LA CORDIGLIERA DELLE ANDE, PER RESISTERE.

I MARVIOS HANNO COPIATO LE NOSTRE ASTRONAVI, MARCO. POSSO PILOTARLA.

PER LA PRIMA VOLTA VEDO IN LUI QUALCOSA DI SIMILE ALLO SCORAMENTO, NELLA SUA PARTE UMANA... SE UN MARZIANO COME LUI PUO' AVERLA.

VOLETE PROSEGUIRE... O VOGLIAMO ATTRAVERSARE IL PACIFICO? IN OGNI CASO IMPIEGHERANNO ALMENO UN ANNO TERRESTRE PER PRENDERE L'ASIA.

POSSIAMO FUGGIRE. E' LA PRIMA VOLTA CHE UNA SIMILE IDEA PENETRA NEL MIO POVERO CERVELLO.

SALVARCI DIMENTICANDO... TUTTI GLI ALTRI?

SI'.

13

GUARDO JULIA, UNA SCONOSCIUTA, CHE ORMAI PARTECIPA ALL'INCUBO COME TUTTI. UNA POVERA RAGAZZA, FINO A IERI DATTILOGRAFA O CENTRALINISTA...

NON VI BIASIMO. L'ISTINTO DI CONSERVAZIONE E' PIU' FORTE DI TUTTO, SU QUALSIASI PIANETA.

NO. ANDIAMO SULLA CORDIGLIERA, MARCHETTI. VOI E IO FACCIAMO ECCEZIONE, AMICO.

EVITARE LA MORTE, IL NUOVO SPORT ALLA SOGLIA DEL VENTUNESIMO SECOLO.

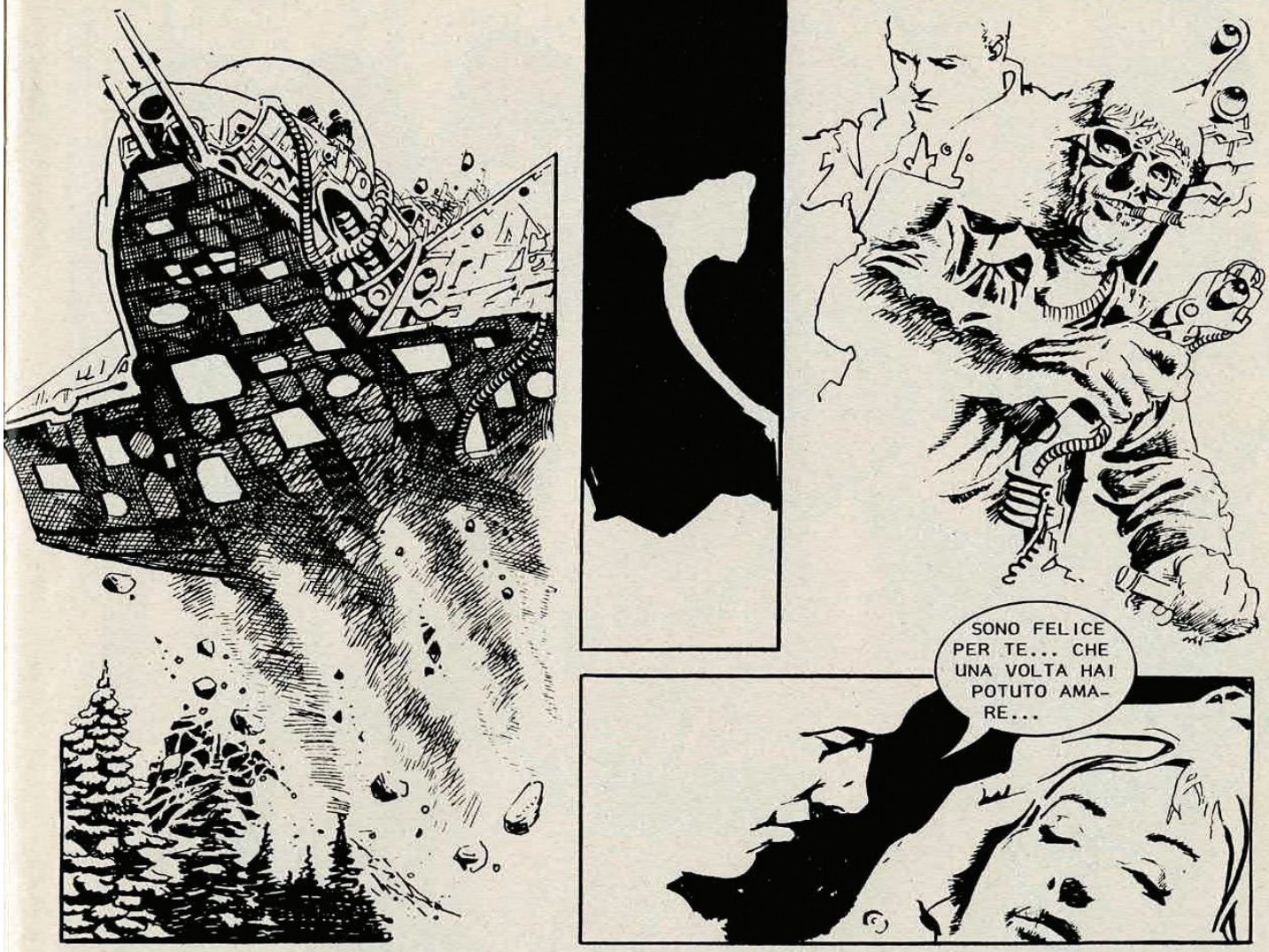

SONO FELICE PER TE... CHE UNA VOLTA HAI POTUTO AMARE...

© Copyright per l'Italia
Eura Editoriale 1987

Fine dell'episodio

MARTAN

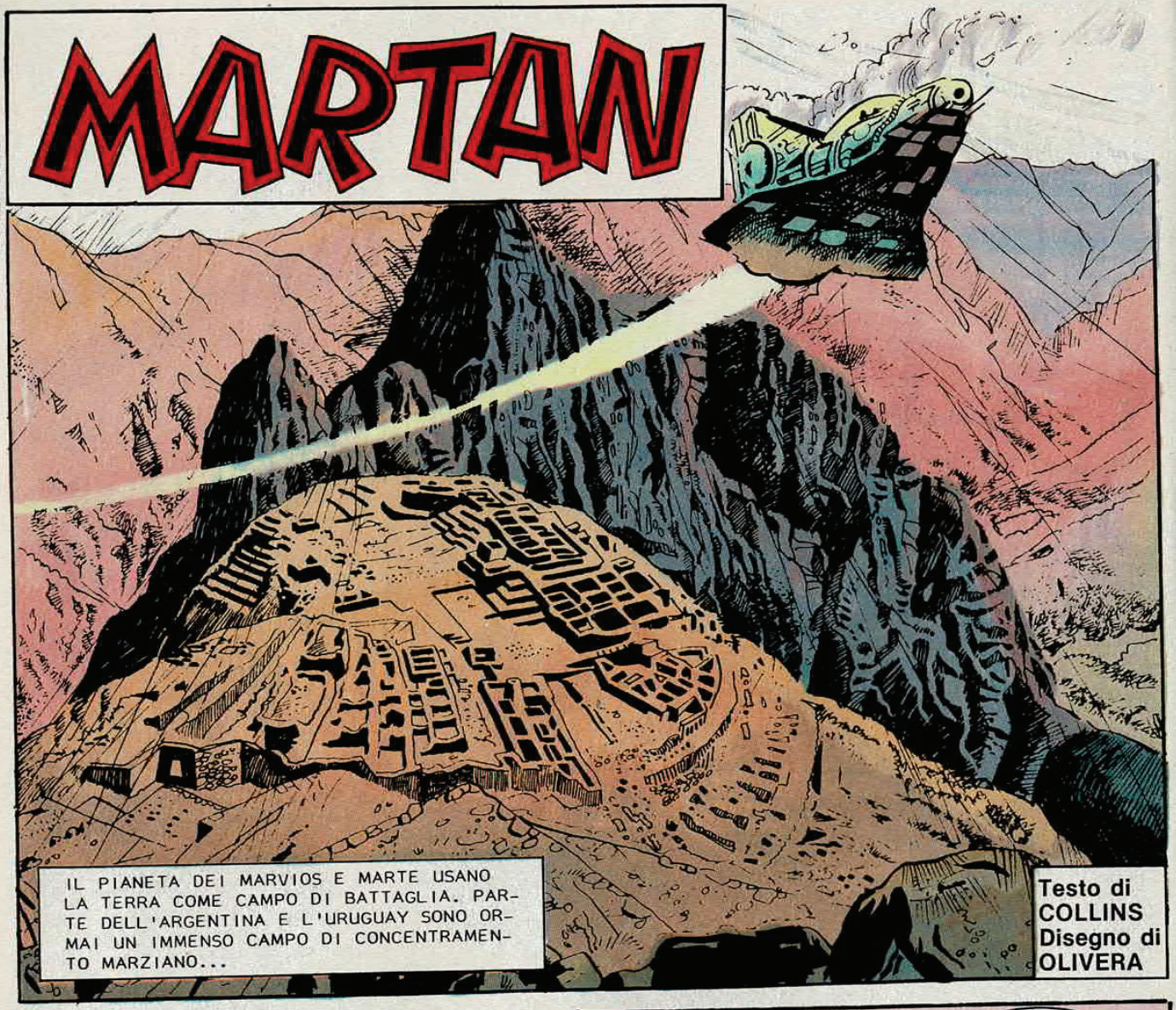

Testo di COLLINS
Disegno di OLIVERA

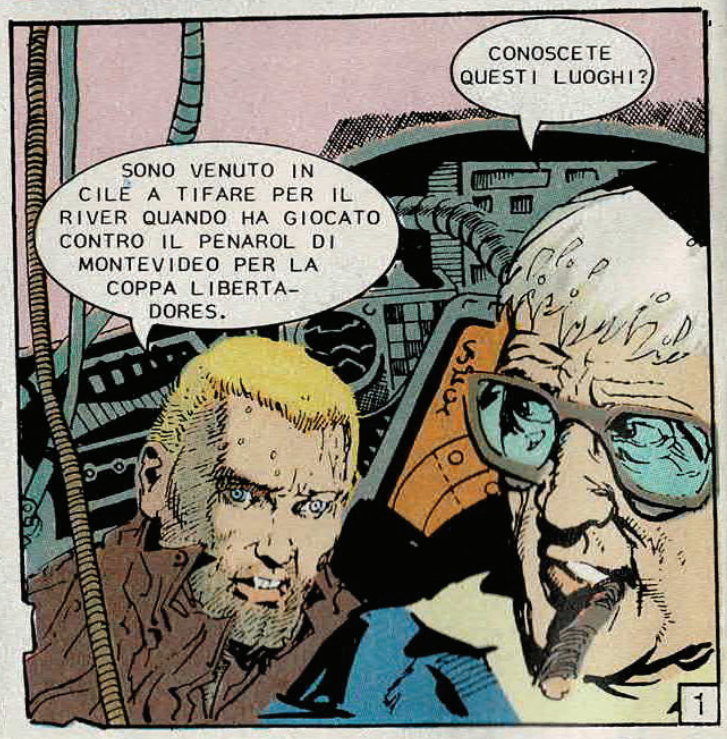

IO SONO DEL BOCA. SAPETE? ERO TIFOSO DI MARADONA.
DOVE SIAMO, ESATTAMENTE?
A DUEMILA METRI, SOPRA IL PASSO DI USPALLATA, ATTRAVERSO IL QUALE IL GENERALE SAN MARTIN HA PASSATO LA CORDIGLIERA NEL MILLEOTTOCENTODICIASSETTE.
IL GENERALE SAN MARTIN HA ATTRAVERSATO IL PASSO DI LOS PATOS.
BE'... LA MIA MEMORIA PUO' SBAGLIARE...
A VOLTE, TRA IL TERRORE E LA DISPERAZIONE, DIMENTICO CHE QUELLA RAGAZZA E' CON NOI.
SONO UNA MAESTRA... E ANCH'IO POSSO SBAGLIARE.
PRONTI? FUORI! ATTERRIAMO!
2

FA FREDDO.
CERCHIAMO UN POSTO PER FARE UN FUOCO...
UN'OSCURITA' CRESCENTE COMINCIA AD AVVOLGERCI. SENTO LA MANO DI JULIA AFFERRARE LA MIA. NON SI VEDE PIU' NULLA. SIAMO DENTRO UNA NUBE AZZURROGNOLA E GELIDA...
POSSIAMO CADERE IN UN BURRONE IN QUALSIASI MOMENTO!
DA QUESTA PARTE!
3

OOHHH!
MARCHETTI...
SI'.
PERCHE' SIAMO VENUTI QUI?
I MARVIOS SI RIPRODUCONO PIU' FACILMENTE DEI MARZIANI E IL LORO PLANETOIDE E' SIMILE A QUESTA CORDIGLIERA. PER LOTTARE E RESISTERE DOVEVAMO VENIRE QUI.
CHI E' QUEST'UOMO, MARCO?
IL NOSTRO SALVATORE. MA, PER L'AMOR DEL CIELO, JULIA... NON FARE DOMANDE. NON ADESSO.
4
A VOLTE DESIDERO... MORIRE.
CHE INTENDEVA DIRE CON LA FRASE "I MARVIOS SI RIPRODUCONO PIU' FACILMENTE DEI MARZIANI"?

PER MANGIARE ASPETTEREMO DOMATTINA. E ADESSO, A DORMIRE.

JULIA SEMBRA MORTA. E' UNA RAGAZZA NORMALE. ERA ANDATA A SAN JUAN PER SPOSARSI E ADESSO IL MONDO NON ESISTE PIU'. ALMENO IL MONDO CONOSCIUTO PRIMA DELL' INVASIONE MARZIANA.

ALBERTO... SEI ALBERTO, VERO?

NON RAGIONA PIU'. IO SONO IL FIDANZATO PERDUTO. LE SUE LABBRA, QUANDO MI BACIA, SEMBRANO DI GHIACCIO.

SI E' ADDORMENTATA...

MARCHETTI... SIETE LI'?

FUMA IL SIGARO COME SE FOSSIMO NELLA SUA CASA DI SAN ISIDRO.

VI CREDEVO... NELL'ASTRONAVE.

5

SAREBBE STATO UN SUICIDIO. E' L' ORA DELLA NA- SCITA...
MA... CHE STA SUCCEDEN- DO NELLA NAVE?
NON GRIDA- TE. SPAVENTERE- TE JULIA...
6

OGNI SESSANTA GIORNI, PER OGNI COPPIA DI MARVIOS, NE NASCONO CENTO... IN CONDIZIONI FAVOREVOLI COME QUESTE...
PICCOLI MARVIOS... UN CENTINAIO PER OGNI UOVO.
VENGONO DA QUESTA PARTE!
CALMATEVI, MARCO. HO VISTO LE UOVA NELL'ASTRONAVE. PER QUESTO SIAMO SCESI QUI. APPENA NATI, CI AVREBBERO DIVORATI SUBITO.
WOOM!
7

UN TIMIDO RAGGIO DI SOLE ANNUNCIA IL MATTINO. COLPISCE DIRETTAMENTE LA CORAZZA DI UN SOLDATO SPAGNOLO, MORTO DI FAME IN QUESTO POSTO, QUATTROCENTO ANNI FA... UNA POLVERE DI SECOLI FLUTTUA NELL'ARIA, COME POLLINE.

FUORI, L'IMPONENTE MOLE ROCCIOSA, CHE NON E' RIUSCITA A FERMARE SAN MARTIN, QUANDO QUESTI DOVEVA LIBERARE IL CILE.

E LUI SI BLOCCA. ALL'IMPROVVISO, APPOGGIA L'ORECCHIO ALLA ROCCIA.

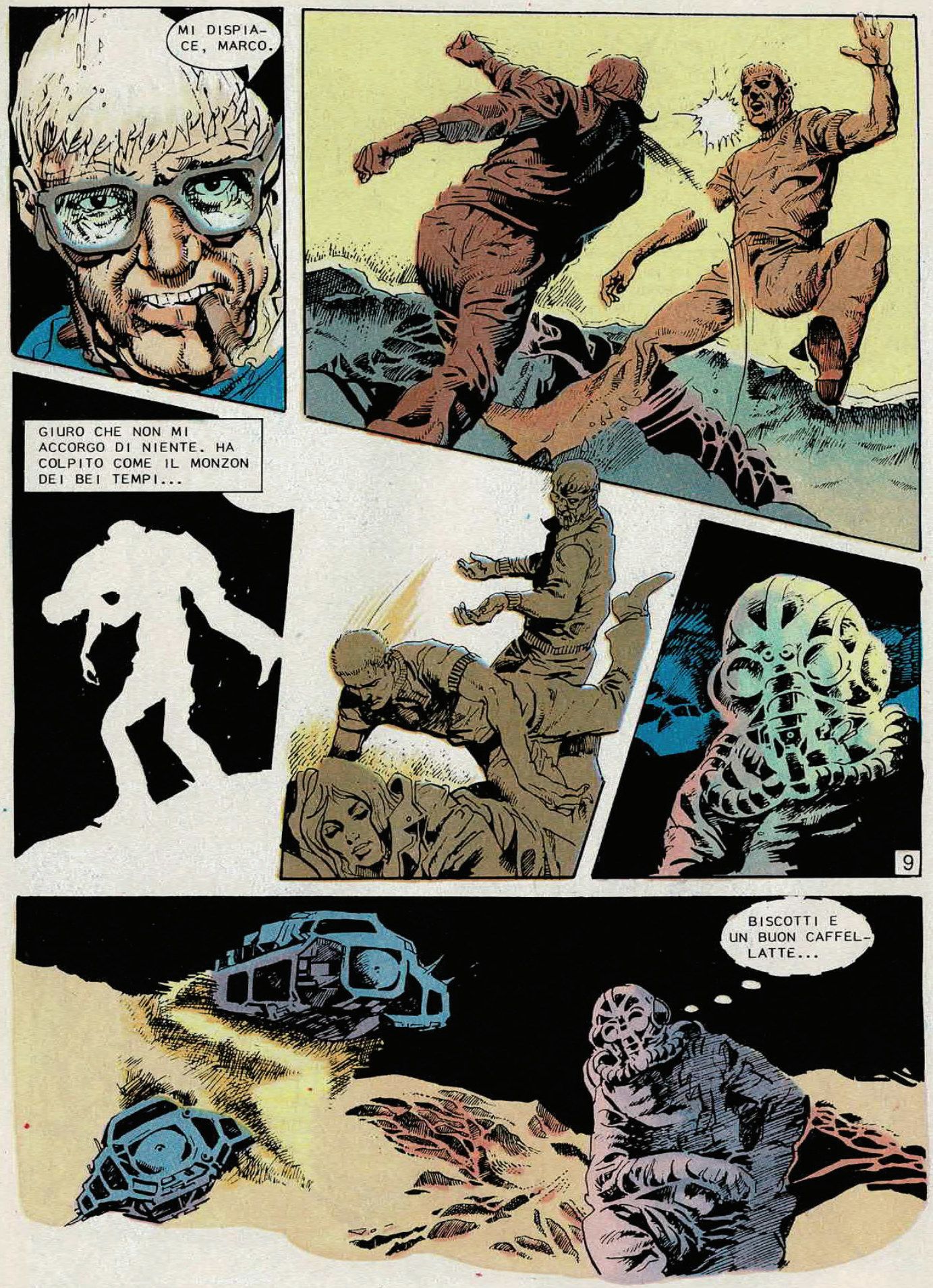
MI DISPIACE, MARCO.
GIURO CHE NON MI ACCORGO DI NIENTE. HA COLPITO COME IL MONZON DEI BEI TEMPI...
9
BISCOTTI E UN BUON CAFFELLATTE...

BIP... BIP
BIP...
CHI SEI?
MARTAN.
MANDATO SUL-
LA TERRA IN TEM-
PI REMOTI, EH?
CINQUEMI-
LA ANNI TER-
RESTRI.
MOLTO
TEMPO... DO-
PO TUTTI QUESTI
ANNI SULLA TER-
RA, DOVRAI PRO-
VARE LA TUA
LEALTA' VERSO
MARTE.
ALCUNI, ALLA
FINE, SONO PIU'
UMANI CHE MAR-
ZIANI...
MARCHETTI...
DOVE SIETE, SI-
GNOR MARCHETTI!
10

CHE COSA FACEVANO QUI CON TE?
MI HANNO. AIUTATO A CATTURARE UNA DELLE ASTRONAVI DEI MARVIOS E A DISTRUGGERE LE UOVA FECONDATE.
UCCIDILI...
... O MORIRAI PER TRADIMENTO VERSO IL TUO PIANETA. CONOSCI LA LEGGE.
E IO MI DECIDO AD APRIRE GLI OCCHI. IL COLPO DI MARCHETTI MI HA INTONTITO, MA NON DEL TUTTO. I MARZIANI CHE MI SORREGGEVANO MI LASCIANO ANDARE. JULIA GRIDA E CADE IN GINOCCHIO.
PROCEDI, MARTAN.
MARCHETTI... SIETE VOI?
SONO SETTE MARZIANI ORGOGLIOSI, INVINCIBILI. IO SONO SOLTANTO UN ESSERE UMANO CHE HA IMPARATO MOLTO IN SETTANTASEI ORE DI ANGOSCIA...
A TERRA, MARCHETTI!
11

WOOM
OOHH!
ACCIDENTI, MARCO! CHE GLI AVETE LANCIATO?
UNA GRANATA CHE HO PRESO NELL' ASTRONAVE DEI MARVIOS. VOI MI AVETE SPIEGATO COS'ERA... RICORDATE?
NO... NON PUO' ESSERE...
LO E'.
12

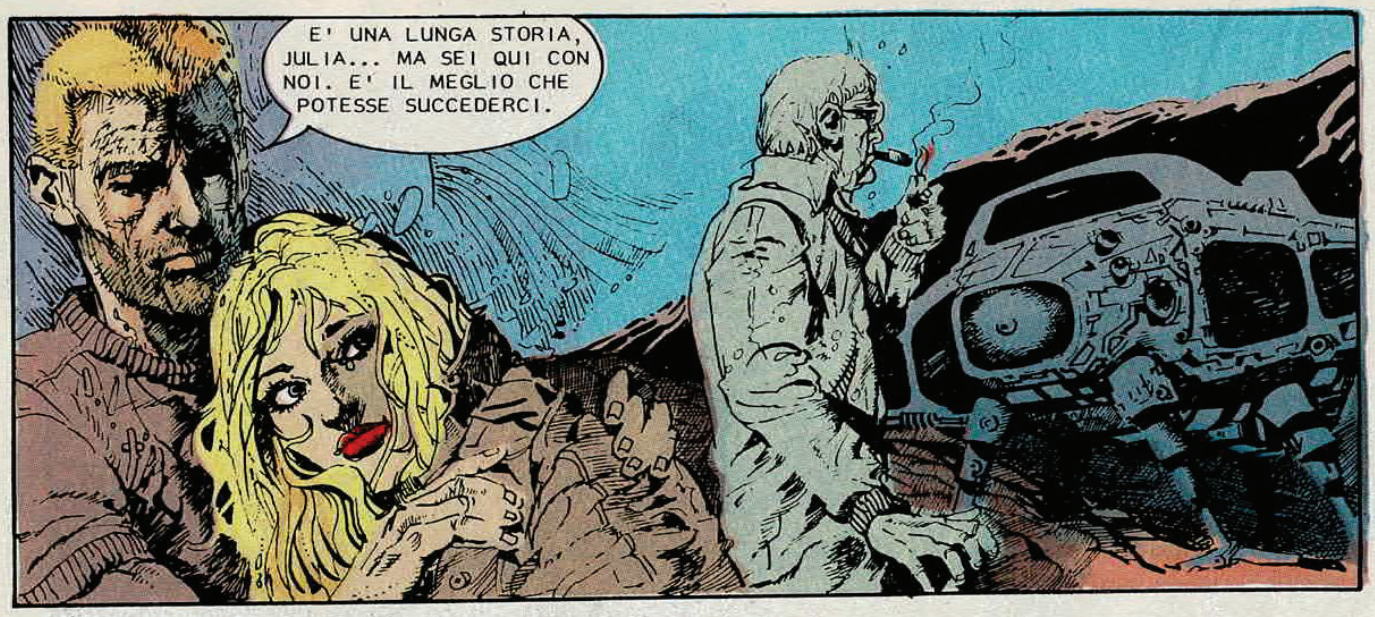
E' UNA LUNGA STORIA, JULIA... MA SEI QUI CON NOI. E' IL MEGLIO CHE POTESSE SUCCEDERCI.

MARCHETTI E'... UN MARZIANO?
O UN TERRESTRE CHE E' STATO UN MARZIANO. NON SO BENE...

VENITE A VEDERE, PER FAVORE...

OH, NO!

ALLEGRA, JULIA... AVRAI CON CHI PARLARE DI MODA.
MARZIANA?
13

© Copyright per l'Italia
Eura Editoriale 1987

MARTAN

Testo di COLLINS
Disegno di OLIVERA

E ARRIVIAMO IN CIMA.
E LUI COMINCIA A PARLARE IN UNA LINGUA STRANA, DIVERSA DA TUTTE QUELLE CHE HO SENTITO.
MARTAN A ILU MANU GRYGOR LUCIS.
MA... ACCIDENTI A VOI! CHE CI FACCIAMO QUI?
ANCORA LORO! NO!
2

ILU MANU GRYGOR LUCIS...
SEMBRA... UN FILM DI STEVEN SPIELBERG!
CALMA, JULIA. L' HA CHIAMATA MARCHETTI. NE SONO SICURO.
UN'ALTRA VOLTA QUEI RETTILI IMMONDI.
POI IL NOSTRO AMICO SEMBRA USCIRE DALLA TRANCE.
NON C'E' NESSUNO NELL'ASTRONAVE. SONO PROGRAMMATE SULLA LUNGHEZZA D'ONDA DI UN MESSAGGIO MARZIANO. HO DETTO LE PAROLE CHIAVE ED ECCO QUI IL NOSTRO TAXI SPAZIALE.
EHI... NON MI VORRETE DIRE CHE SIETE UN E.T.!
POI I PORTELLI SI APRONO COME AZIONATI DA UN COMANDO NASCOSTO.
3

MERAVIGLIOSO! AVRO' QUALCOSA DA RACCONTARE AI MIEI AMICI DEL "JOCKEY CLUB"!
SE CONTINUI A DIRE STUPIDAGGINI, TI STRANGOLO.
CARBURANTE... PIENO. ARMAMENTI... ANCHE. E', UN MODELLO NUOVO, MA LA STRUMENTAZIONE DI BASE NON E' CAMBIATA.

MARTAN... HAI LA CHIAVE Z-B-211. TI GUIDEREMO AL TUO OBIETTIVO.

LA MISSIONE E' DISTRUGGERE UN RAGGRUPPAMENTO DI SOLDATI CON ANTIQUATE ARMI ANTIAEREE. BUONA FORTUNA.
NON ANDRETE A... DISTRUGGERE DEI POVERI SOPRAVVISSUTI CHE LOTTANO PER...

SIAMO PROGRAMMATI, MARCO. DOBBIAMO ANDARE.

SPIEGATE A TINY QUELLO CHE SUCCEDE E TENETELA BUONA. NON POSSO MANOVRARE CONTRO DI LORO. I COMANDI RISPONDERANNO SOLO DAVANTI AL NEMICO.

IL RIMEDIO E' PEGGIORE DELLA MALATTIA. AFFERRO LA BELLA TINY PER UN BRACCIO.
SCUSAMI, NOBILDONNA. MARTE HA INVASO LA TERRA...
LASCIAMI, IDIOTA! NON SONO UNA STUPIDA...
4

MARVIOS, EH? E SONO BRUTTI? MAGARI VERDI...
SEI PIU' IDIOTA DI QUELLO CHE PENSAVO...
CERCO DI SPIEGARLE TUTTO.
E DOVREI CREDERE A TUTTE QUESTE BALLE?!
CI SONO MIGLIAIA DI MORTI. FORSE MILIONI. E ADESSO, SILENZIO.
UN VOLO RAPIDO FINO A UNA PICCOLA VALLE.
LAGGIU' CI SONO DEGLI ALLOGGIAMENTI DELL'ESERCITO.
E' L'OBIETTIVO CHE DOBBIAMO DISTRUGGERE.
5

L'UNICA COSA CHE POSSO FARE E' SGANCIARE LE BOMBE RADIALI LONTANO DAGLI OBIETTIVI. LORO CI TELEGUIDANO. NON E' POSSIBILE FUGGIRE.
I CANNONI POSSONO DISTRUGGERCI?
SI', MARCO!
RAY COLLINS
LUCHO OLIVERA
CI HANNO COLPITI!
SI'. MA POSSIAMO ANCORA VIAGGIARE...
6

E QUEI CILINDRI?
L'ARTE DELLA DISTRUZIONE... SECERNONO VELENO. CONTAMINANO L'ARIA. C'E' UN SOLO MODO PER AVVISARE QUEI POVERI SOLDATI...
32

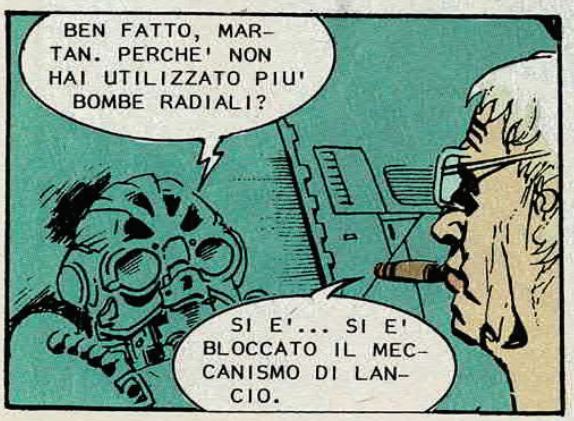
BEN FATTO, MARTAN. PERCHE' NON HAI UTILIZZATO PIU' BOMBE RADIALI?
SI E'... SI E' BLOCCATO IL MECCANISMO DI LANCIO.

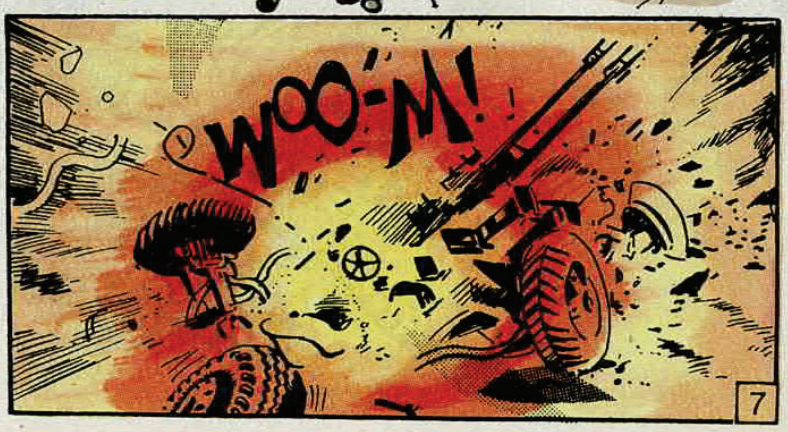
WOO-M!
7

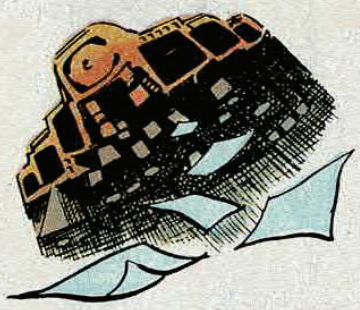

LO SEGUO COME UN SONNAMBULO. STIAMO ANDANDO DRITTI NEL VENTRE DEL QUARTIER GENERALE MARZIANO DELLA REGIONE.

BENE...
UNITA' DI IBERNAZIONE. CONOSCIUTE DA MOLTI SECOLI SU MARTE. LE INVENTARONO PER PORTARE I PRIGIONIERI SU MARTE E FARNE DEGLI SCHIAVI.
NON VORRETE...
E' L'UNICA POSSIBILITA' DI SOPRAVVIVENZA PER VOI TRE.

E SE... NON CI SVEGLIAMO PIU'?
ADDIO DIVERTIMENTO, MIA CARA... A PRESTO!
L'ULTIMO PENSIERO E' PER IL MIO QUARTIERE DI SAN ISIDRO, PER I MIEI AFFETTI SCOMPARSI. IL GAS DI MANTENIMENTO MI FA ADDORMENTARE COME IN UN'ESTASI DI MARIJUANA...
10

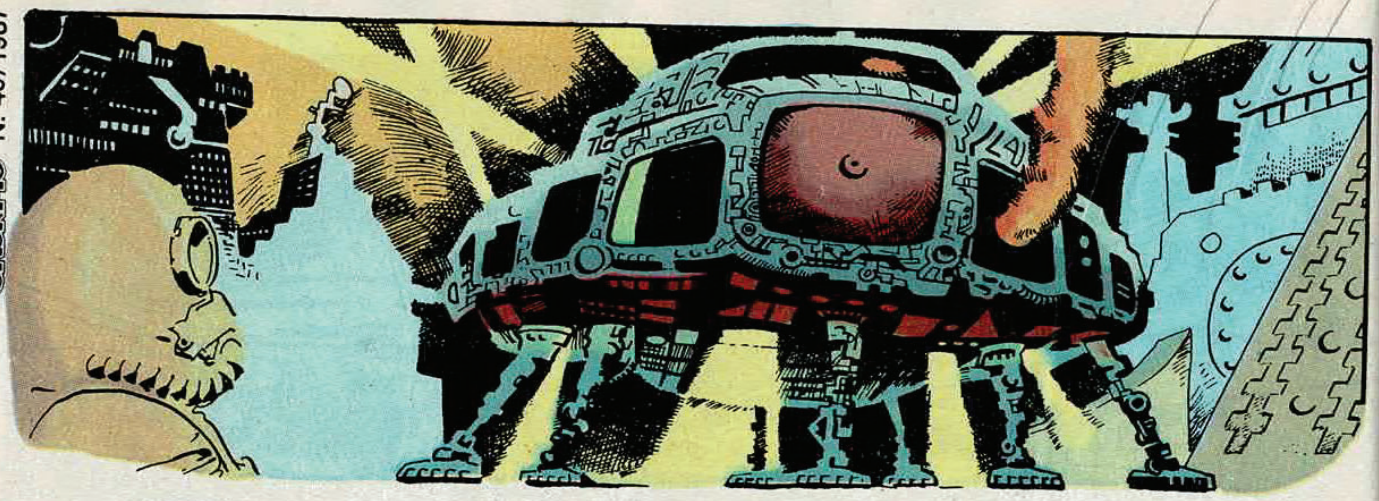

ECCELLENTE, MARTAN. TUTTI QUESTI SECOLI DA TERRACQUEO NON TI HANNO CAMBIATO.
SALVE, MHUR.

ABBIAMO BISOGNO DI TE. SU MARTE ERI UN GRANDE ARTIGLIERE NAVIGATORE. E HAI SEMPRE ODIATO LA TERRA.

11

PRIGIONIERI. SCHIAVI PER MARTE.
DONNE... SEI IL SOLITO PIRATA, MARTAN. TI PIACCIONO ANCORA, EH?

ATTENTI! ARRIVANO I MARVIOS!
HANNO CAPTATO GLI UMANI. VENGONO PER DIVORARLI! AL TUO POSTO, MARTAN!
12

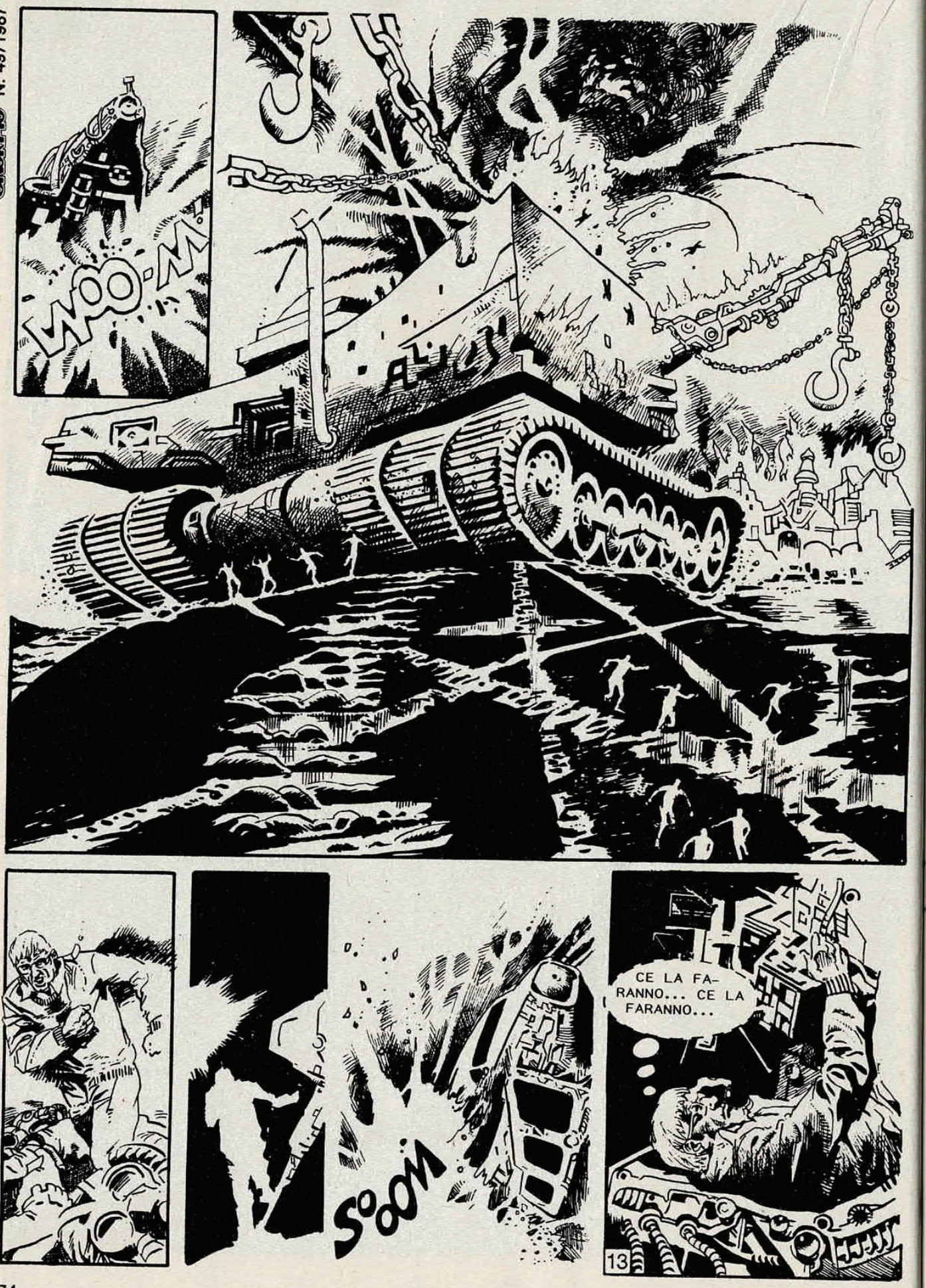
WO-M!
SOOM
CE LA FA-
RANNO... CE LA
FARANNO...
13

© Copyright per l'Italia
Eura Editoriale 1987

MARTAN

CHIAVE Z-B-211. NOME UMANO, MARCHETTI. NOME MARZIANO, MARTAN. DUE ASTRONAVI DEI MARVIOS LO PORTANO ALLA BASE DOVE UNA VOLTA SORGEVA LA CITTA' DI MACHU PICCHU.

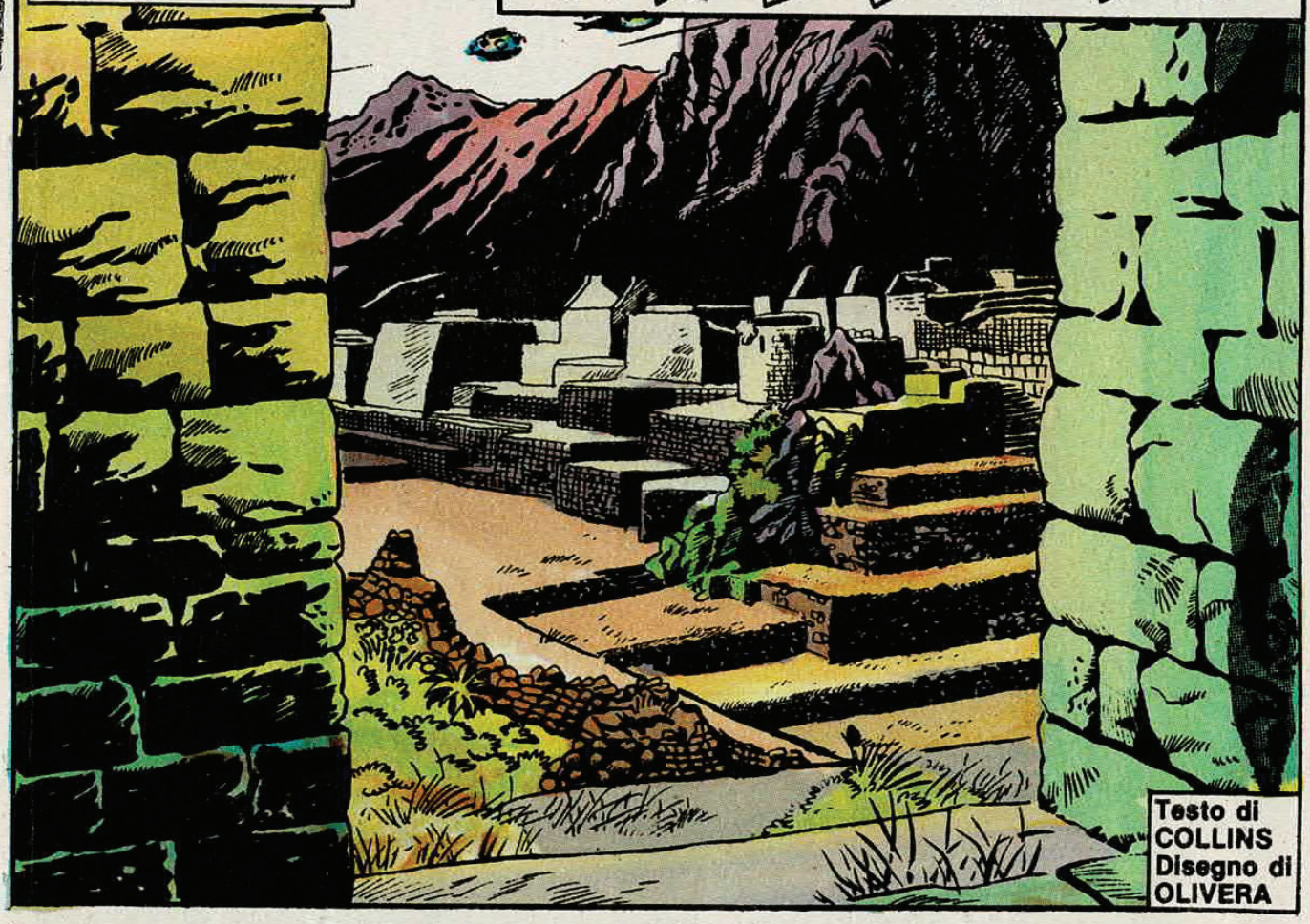

Testo di COLLINS
Disegno di OLIVERA

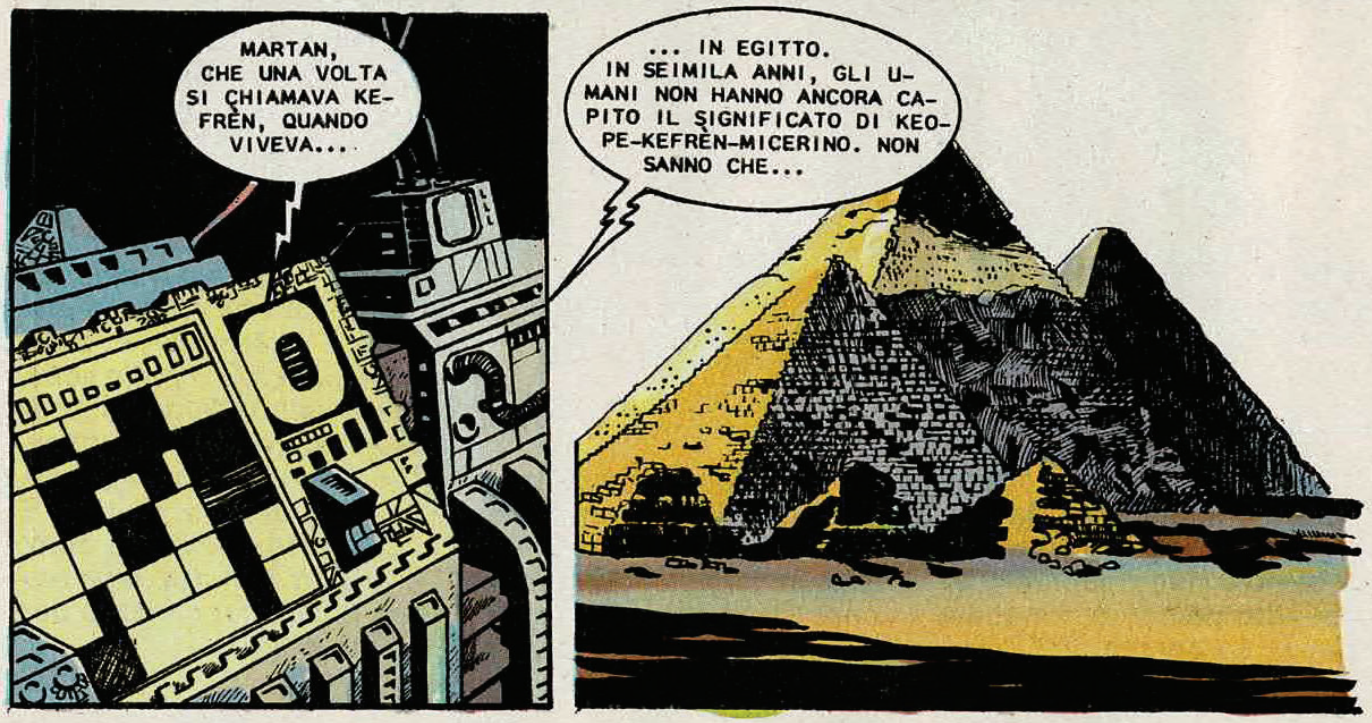

... LE PIRAMIDI FURONO COSTRUITE DURANTE LA PRIMA INVASIONE MARZIANA.
MARTAN E' TROPPO UMANO, AYSSA.
OCCUPATI DI LUI.
2

DEVO SALVARTI, MARCO... SALVARE TE E QUESTE DUE POVERE RAGAZZE. CHE COLPA AVETE DELLA GUERRA TRA I MARVIOS E MARTE? SI'. DEVO SALVARVI...
... ANCHE SE PER QUESTO DOVESSI MORIRE...
3

CHIAVE Z-B-DUE UNO UNO. MISSIONE FINALE. DISTRUGGERO' I CONGEGNI DI COMUNICAZIONE.

LA PICCOLA ASTRONAVE APPARE A UN TRATTO, DA UN VARCO NEL CIELO, UCCELLO NERO E DELICATO COME UN GABBIANO.

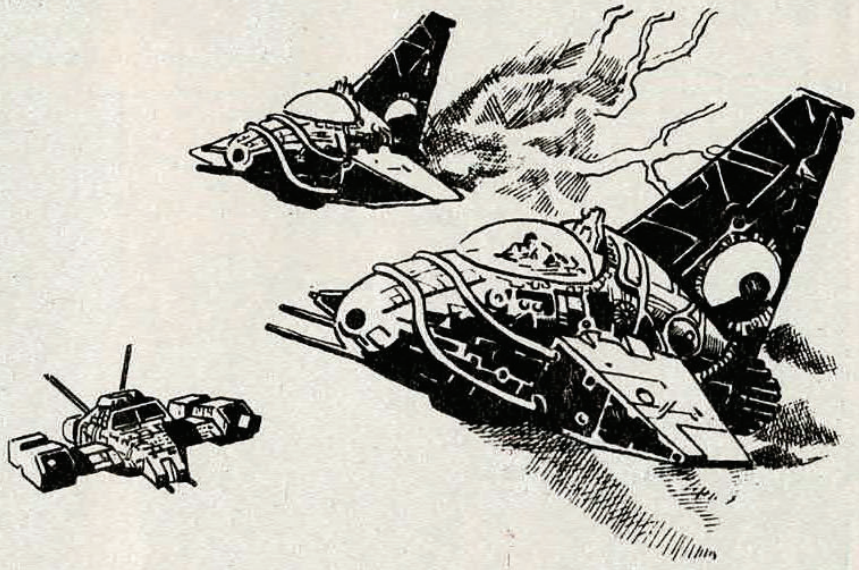

SONO VENUTI PER ME. NON SANNO CHE LORO SONO IBERNATI. RESTERANNO LI' FINO A CHE TUTTO SARA' FINITO. FORSE SARANNO L'INIZIO DELLA NUOVA RAZZA UMANA.

4

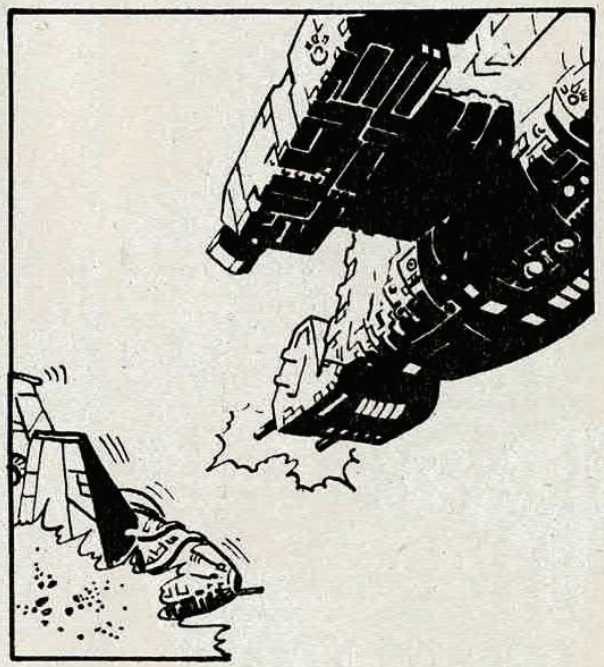

WOO-M!
UNA MANOVRA INCREDIBILE, A UNA VELOCITA' TRE VOLTE SUPERIORE A QUELLA DEL SUONO.
GLI UMANI DEL DOPO CRISTO LO CHIAMEREBBERO MIRACOLO.
MI DOMANDO SEMPRE SE MARCHETTI, O MARTAN, E' DIVENTATO UN VERO UMANO O CONTINUA A ESSERE MARZIANO, ANCHE DOPO SESSANTA SECOLI.
AYSSA, DI CAPO CANAVERAL. PARLATE INGLESE?
CERTO. E COSI' GLI UMANI HANNO TROVATO IL MODO DI COMBATTERE CONTRO TUTTO QUESTO.
TI CONTROLLIAMO DA KEY WEST. SONO VENUTA A PRENDERTI.
5

CHI E'?
LA REGINA DEI PARTI. IL SUO NOME E' AYSSA, QUELLA CHE AVEVA DECISO DI DIVENTARE LA DONNA DEL FARAONE.

MI SEGUI?
SI'.

CHE COSA E' RIMASTO DI NEW YORK DOPO L'ATTACCO DI MARTE?
POCO. UTILIZZANO I DESERTI DEL NEVADA E DEL NUOVO MESSICO COME CAMPI DI CONCENTRAMENTO PER NOI, ESSERI UMANI.

NOME UMANO, MARCHETTI. NOME MARZIANO, MARTAN. IL MIGLIORE ARTIGLIERE E IL MIGLIORE NAVIGATORE. AMA LE DONNE.
FA CALDO. TI DISPIACE SE MI SPOGLIO?
FAI PURE.
6

E' CURIOSO COME, QUANDO TUTTO VA IN ROVINA, PENSIAMO ANCORA IN TERMINI DI PELLE. COME TI CHIAMI?
CARLOS MARCHETTI. ELETTRICISTA.

I PARTI FURONO SEMPRE NEMICI PERICOLOSI PER L'EGITTO.
LA DONNA HA NEL SUO VENTRE LA CHIAVE DI QUALSIASI TRADIMENTO, MARTAN.

VIENI.

TI HO SALVATO. MI APPARTIENI. PRESTO GLI STATI UNITI E L'URSS SI UNIRANNO CONTRO IL NEMICO. PERCHE' NON AMARCI?

SEI PAZZO!
COME POSSO AMARTI SE... NON HO SANGUE?
7

SEI... MARZIANO!
NON LO SO. LA MIA MEMORIA TI VEDE IN EGITTO, COME REGINA DEI PARTI. CERCASTI DI INFILARTI NEL LETTO DEL FARAONE SETI QUARTO, PER CONQUISTARE LE TERRE DEL NILO.
SEI PAZZO!
SE ESCE SANGUE DAL TUO CORPO, MI SARO' SBAGLIATO!
NOO!
TI VEDO A PARIGI, NEL MILLESETTECENTO, MENTRE CIRCUISCI IL CONTE DE VILLIERS, BRACCIO DESTRO DEL RE DI FRANCIA.
VOGLIO VEDERE IL TUO SANGUE!
TU DELIRI! SONO NATA A MILWANKEE, VENT' ANNI FA!
TI HO ASPETTATA PER SECOLI. VATTENE!
DIGLI CHE... IL MIO POSTO E' QUESTO. HO VISTO LA LENTA ROTTA DI QUESTA UMANITA' IN CERCA DEL PROPRIO DIO E LA SUA COMMOVENTE RICERCA DI UN'INUTILE IMMORTALITA'. IL POTERE. IL DENARO. HAI MAI SENTITO PARLARE DI CRISTO?
8

DIGLI CHE NON M'IMPORTA PIU'... I TERRACQUEI HANNO SENTIMENTI. MUOIONO PER QUESTI. E DISCUTONO SUL PERCHE' SONO VENUTI, CHI SONO E DOVE VANNO. ADDIO.
DICONO CHE IL LORO RE E' NEI CIELI... E FORSE NON E' UNA MENZOGNA.
FORSE E'... TROPPO UMANO.
9

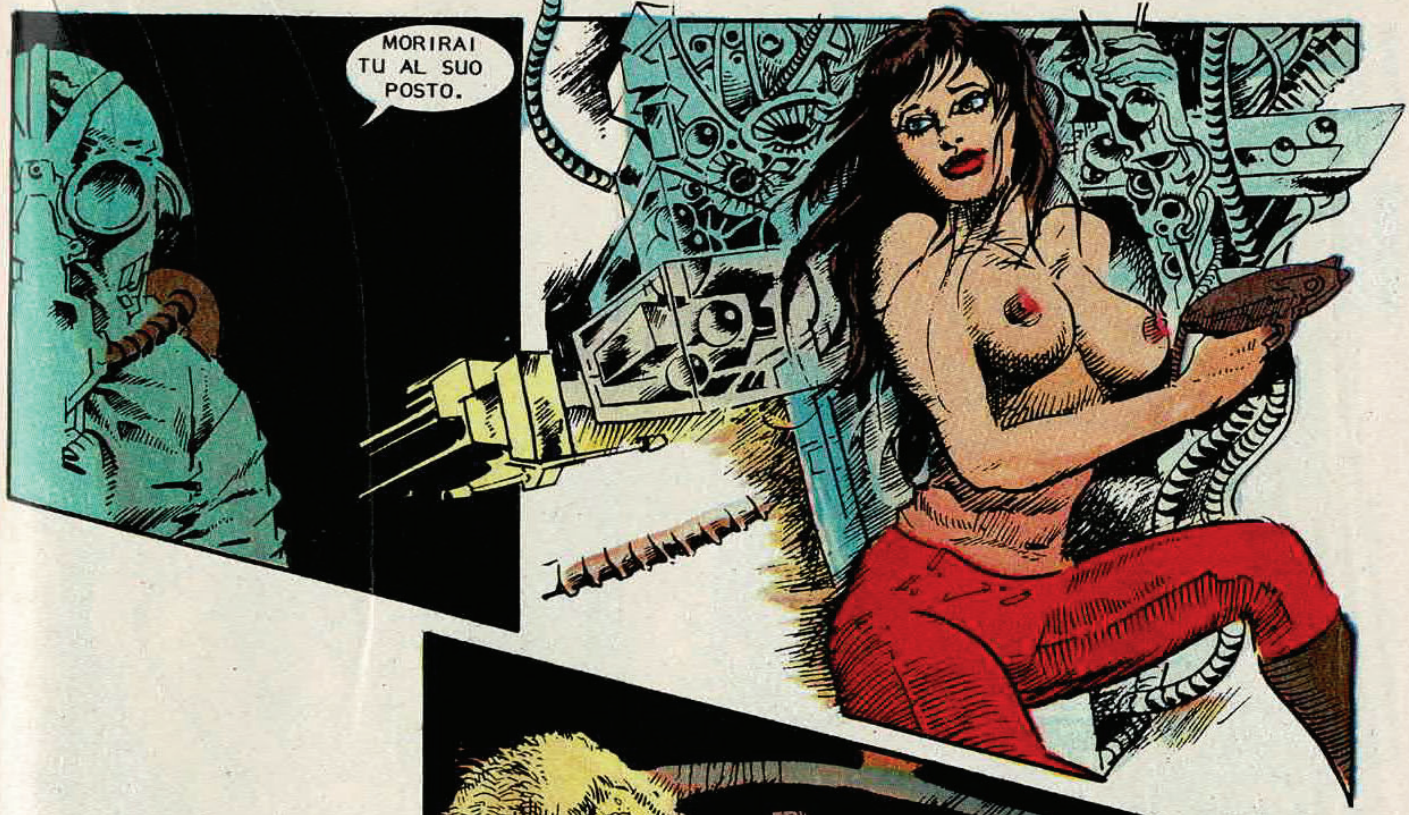
MORIRAI TU AL SUO POSTO.

IL PESO DEI ROTTAMI - L'HO SCOPERTO DOPO - FA PRESSIONE SUL VUOTO DELLE NOSTRE UNITA' DI IBERNAZIONE.

L'ASTRONAVE E' COPERTA DALLE ROCCE. ALL'IMPROVVISO, UNA STRANA FORZA MI SPINGE FUORI. JULIA E TINY RIMANGONO NELLE LORO UNITA'.
10

CHE FAI?
QUALCHE VOLTA PREGO, AYSSA. PER GLI ALTRI, NON PER ME. HO VISSUTO TROPPO A LUNGO.
11
ANCH'IO TI HO CERCATO A LUNGO. HO CONSERVATO QUALCOSA PER TE, MA DEVO UCCIDERTI.
LO SO, AYSSA.
IN UN ALTRO LUOGO, MARTAN. CI RITROVEREMO IN UN ALTRO LUOGO, DOVE NON ESISTONO PIANETI NE' GUERRE...
NO...!

SOCK!
OH!
CAPISCO SOLTANTO CHE MARCHETTI STA PER MORIRE. E LUI CI HA SALVATI MILLE VOLTE.
SCATTO, SENZA ASCOLTARE L'ANGOSCIATO URLO DI MARCHETTI.
NOOO!
NON UCCIDERLAAAA! NON UCCIDERLA!
12

NO...
AYSSA...
STAVA PER UCCIDERTI, MARCHETTI... STAVA PER...
13
MA... STA... PIANGENDO!

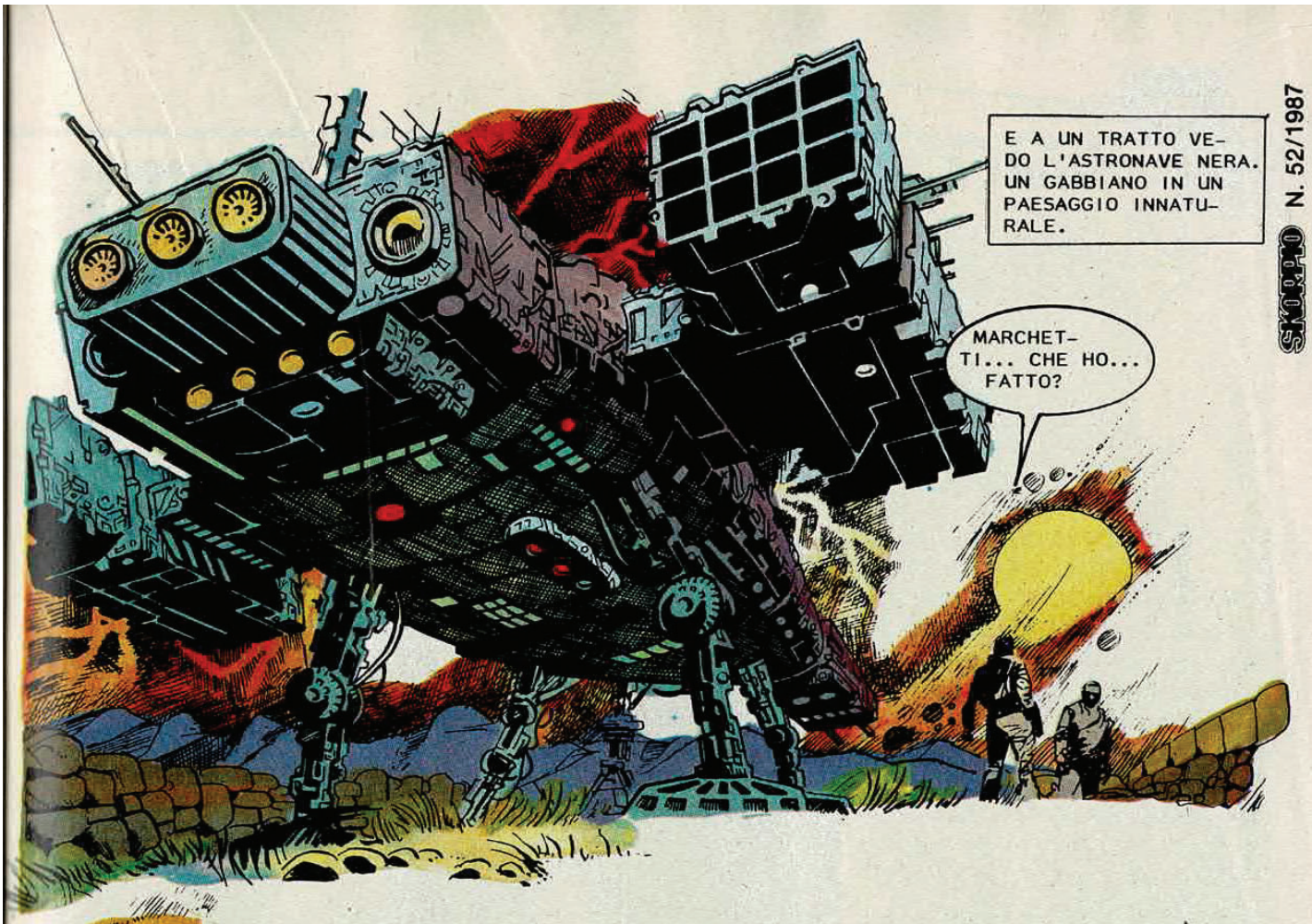

© Copyright per l'Italia
Eura Editoriale 1987

MARTAN

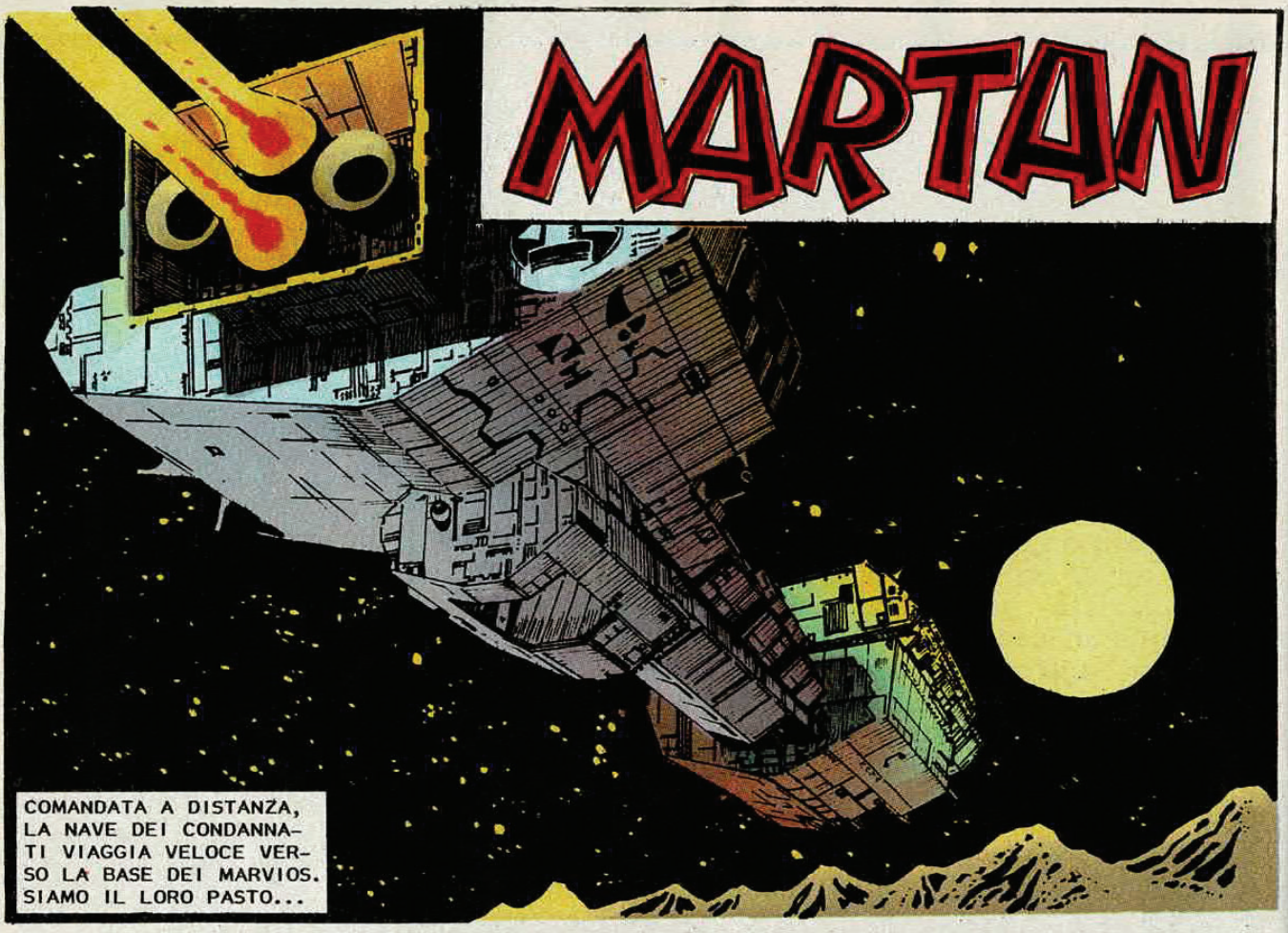

Testo di COLLINS
Disegno di OLIVERA

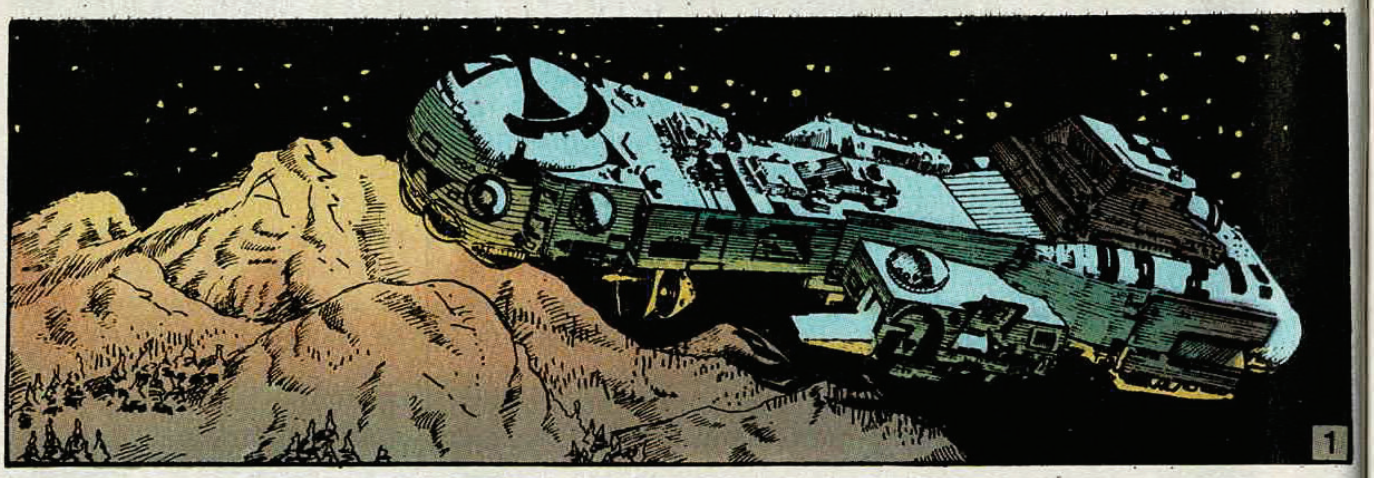

STIAMO SCEN-
DENDO! DOBBIAMO
PENSARE A COME
FUGGIRE DA QUI!
NON ABBIA-
MO ARMI! DOVE
ANDREMO?

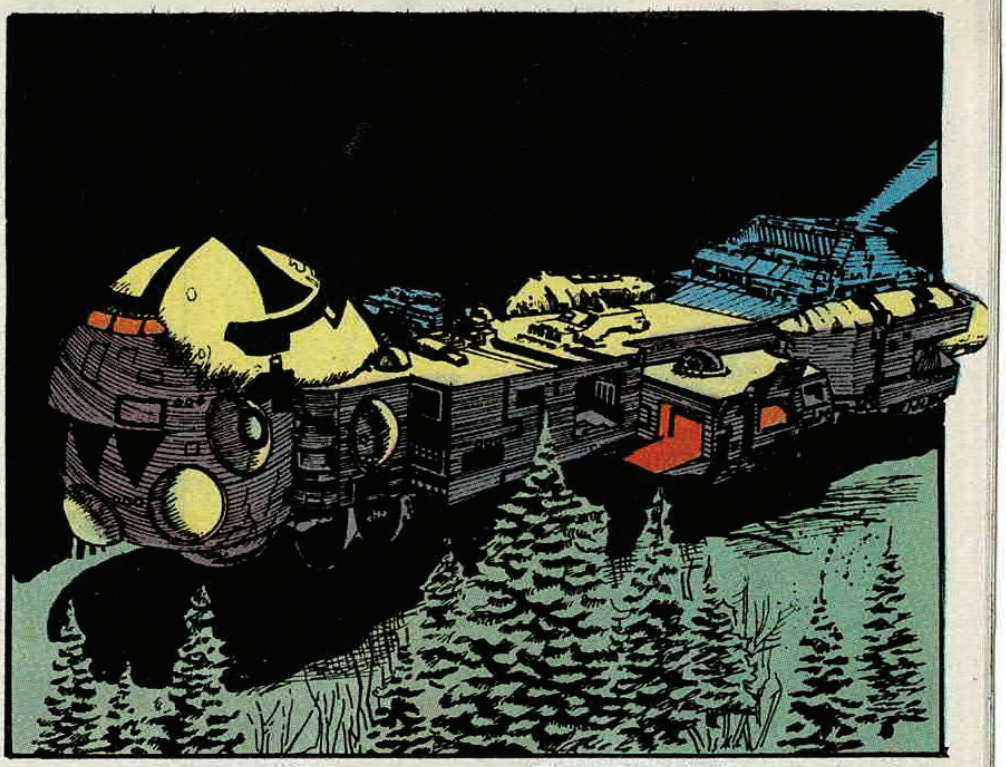

NON SO DOVE
SIAMO... MA DOB-
BIAMO SCAPPARE!

MA... NON
C'E' NESSU-
NO!
2

E' SOLO UNA SPERANZA...
CORRIA-
MO...

MA MOLTI SONO TROPPO DEBOLI PER LA MANCANZA DI CIBO. CROLLANO SULLA NEVE.

ED ECCOLI LI'. LE FAUCI BAVOSE SPALANCATE. ANCHE LORO SONO AFFAMATI... DEL NOSTRO GRASSO CHE, SECONDO MARCHETTI, LI ALIMENTA.

IL FESTINO E' BRUTALE, IRREALE.
E NON POSSO FARE NIENTE PER LORO! NIENTE, TRANNE TENTARE UNA PAZZIA PER SOPRAVVIVERE!
LE MIE BRACCIA HANNO TUTTA LA FORZA DELLA DISPERAZIONE. SCAVO E SCAVO NELLA NEVE. LE MANI NON HANNO PIU' SENSIBILITA'. ANCORA NON MI HANNO VISTO...
RAY COLLINS
LUCHO OLIVERA
NON SO QUANDO FINISCA QUELL'ORRENDA SCENA.
4

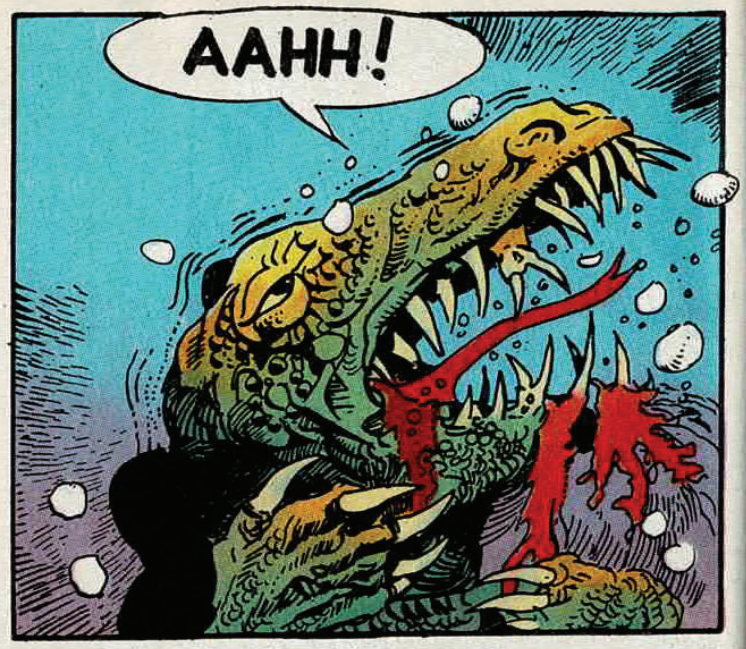
AAHH!

5

HO RESISTITO PIU' DI QUAN-
TO AVREI MAI IMMAGINATO.

MIO DIO!
DOVE MI TROVO? IN QUALE PUNTO DEL PIANETA CI HANNO TRASCINATI PER DARCI IN PASTO AI MARVIOS?
CANADA!
QUEBEC
117 MI
6

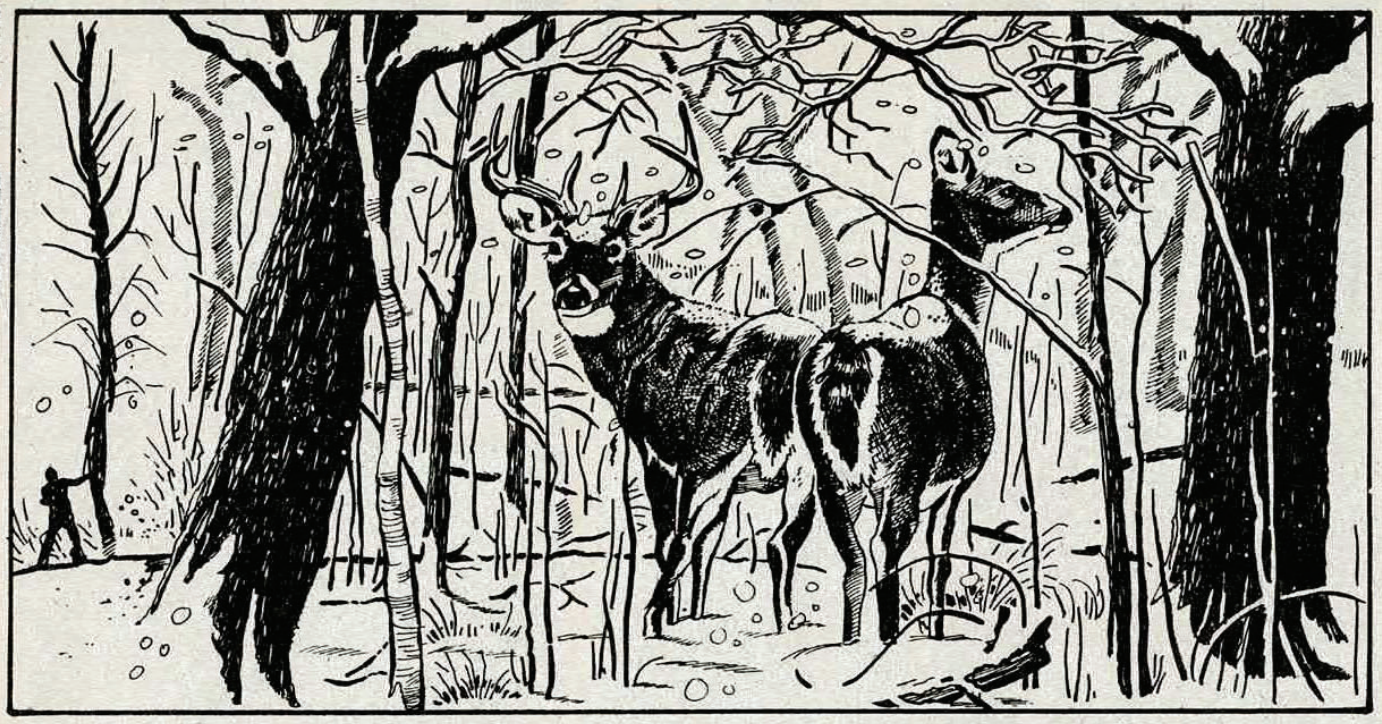

NON HO MAI MANGIATO CARNE CRUDA. NON HO MAI BEVUTO IL SANGUE DI UN ANIMALE...
7

DEVO VINCERE LA RIPUGNANZA!

E' STRANO COME UN UOMO CHE E' SEMPRE VISSUTO IN MANIERA NORMALE SI TRASFORMI IN UNA BELVA PER SOPRAVVIVERE.

E QUASI RIESCO A "SENTIRE" CIO' CHE AVVIENE IN UN ALTRO LUOGO, A MIGLIAIA DI MIGLIA DA LI'.
SONO MORTI UN CENTINAIO DI MARVIOS. "QUELLI" LI HANNO DECIMATI. I MARZIANI RIPETERANNO L'OPERAZIONE.
E FINALMENTE AVREMO UN SOLO NEMICO, INVECE DI DUE.
MARCO...!
GUARDATE!... LAGGIU' C'E' QUALCUNO CHE SI MUOVE...
IL NOSTRO OMUNCOLO, MAESTRO LEE.
MARCO!
NON SO SE IL QUEBEC E' STATO CONQUISTATO DAGLI INVASORI EXTRATERRESTRI. COMINCIO A CAMMINARE.
8

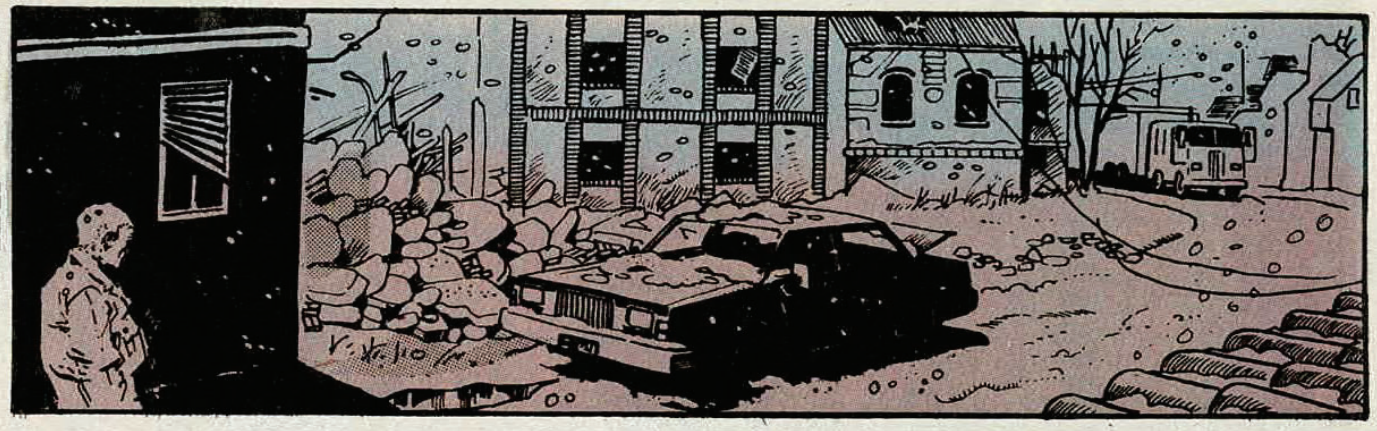

SEMBRA UN MIRAGGIO QUEL CAMION MIRACOLOSAMENTE ILLESO. UN MIRAGGIO ANCHE QUELLE CHIAVI INSERITE NEL CRUSCOTTO.
DIO...

CERCO DI METTERLO IN MOTO. NON HO TROPPE SPERANZE...

... MA, DOPO VARI TENTATIVI, IL MOTORE RUGGISCE, VINCENDO IL FREDDO.
FUNZIONA!

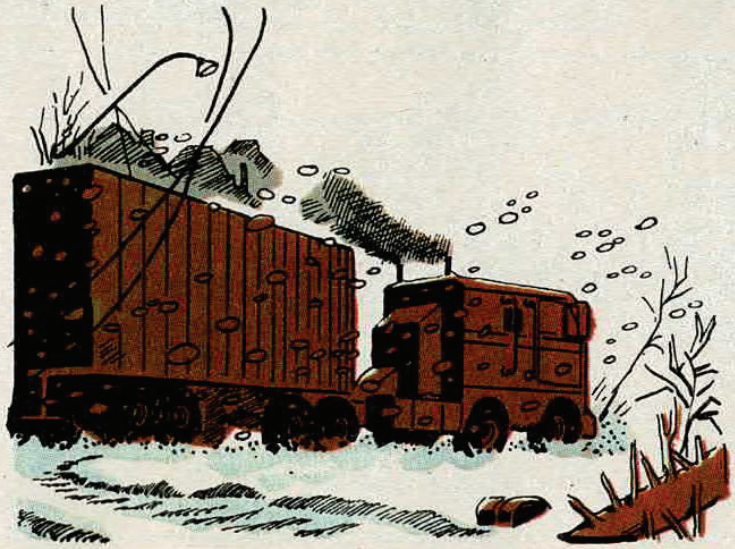

NEL CAMION CI SONO BOTTIGLIE VUOTE. APPARTENEVA SICURAMENTE A UN DISTRIBUTORE DI BEVANDE GASSATE.
9

SGRECH!
ANCORA LORO...
PREPARO UNA "MOLOTOV", NEL MIGLIORE STILE DEGLI STUDENTI RIVOLUZIONARI DI UNA VOLTA.
DEVO AVERE DEI FIAMMIFERI...
10

IL VOSTRO AMICO RESISTE ALLA MORTE, MARTAN.
SE POTESSI AIUTARLO...
STUPIDO OMUNCOLO...
DIO... SE CI SEI, AIUTAMI!
UNA VOLTA ERO UN BUON ATLETA. LANCIAVO IL DISCO E IL GIAVELLOTTO...
SPASH
AAGHH!
AAGHH!
11

FIGLI DI PUTTANA!
BAM!
12

STUMP!
E'... MORTO?
NO!
NON LO UCCIDETE. HA ELIMINATO MOLTI MARVIOS DA SOLO. E' L'AIUTANTE DI MARTAN.
13

©Copyright per l'Italia Eura Editoriale 1988

Fine dell'episodio

MARTAN

Disegno di
OLIVERA

2

E' AR-
RIVATO,
LUVA.
NON E'
UN GRAN-
CHE'...
E' CA-
RINO...
MARTAN LO HA
SCELTO E QUESTO
LO RENDE PREZIOSO.
3

MI SVEGLIO. SONO IN UN POSTO CONFORTEVOLE, CLIMATIZZATO, MORBIDO. COME SE FOSSI CADUTO IN UNO DI QUEGLI ACCOGLIENTI DIVANI DI PELLE DELLA POVERA CIVILTA' UMANA.
MA...!
4

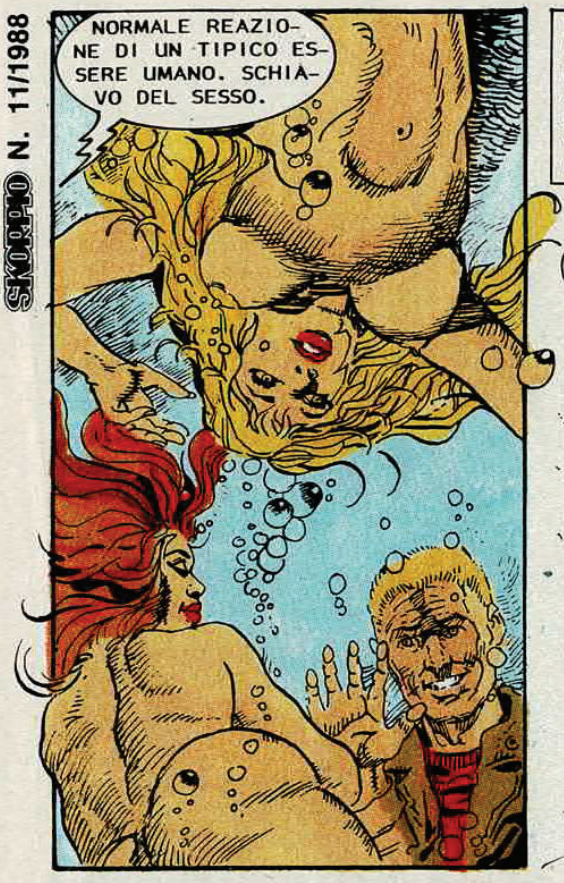

RICORDO APPENA LA LOTTA CON I MARVIOS E LA MIA CATTURA DA PARTE DEI MARZIANI. E RICORDO ANCHE DI ESSERE STATO UN OPERAIO ARGENTINO COLPITO DALL'INVASIONE PRIMA DI UN APPUNTAMENTO CON UNA SIGNORINA...

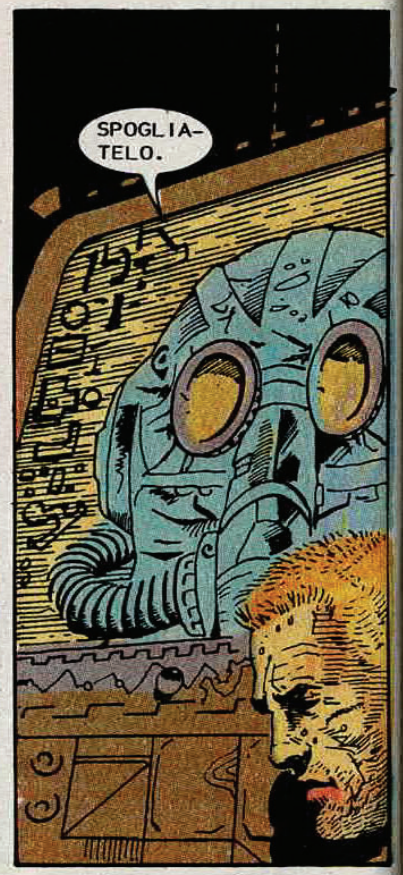

ARRIVANO COME MOSCHE. MI TOLGONO LA TUTA.

QUESTE LANCE STANNO PER TRAFIGGERTI, UOMO DELLA TERRA. SAPPIAMO CHE SEI SENSIBILE AL DOLORE FISICO. TI SALVERAI SOLO SE MI DICI CHE MARTAN E' VIVO E...

E ASSURDAMENTE COMINCIO A RICORDARE LE MIE PICCOLE GIOIE. LA MIA INFANZIA A SAN ISIDORO, QUANDO GIOCAVO AL CALCIO NELLA SQUADRETTA DI QUILMES...

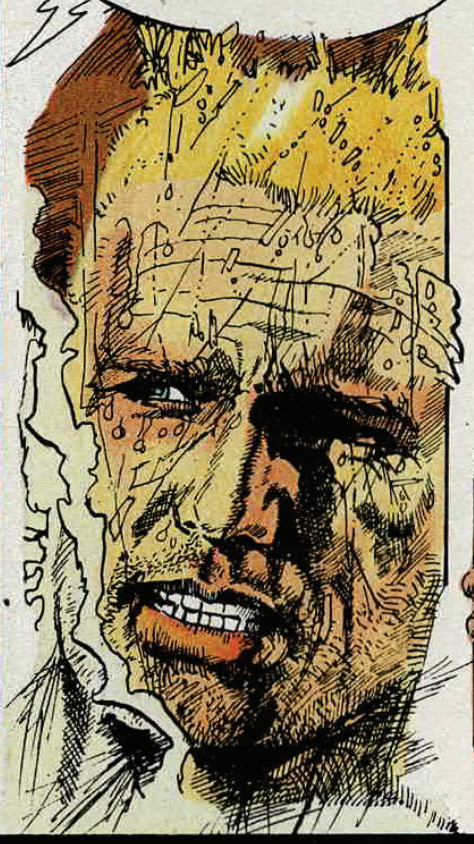

... E IL PRIMO BATTICUORE DAVANTI A UNA RAGAZZINA, DURANTE UN BALLO A QUINDICI ANNI.

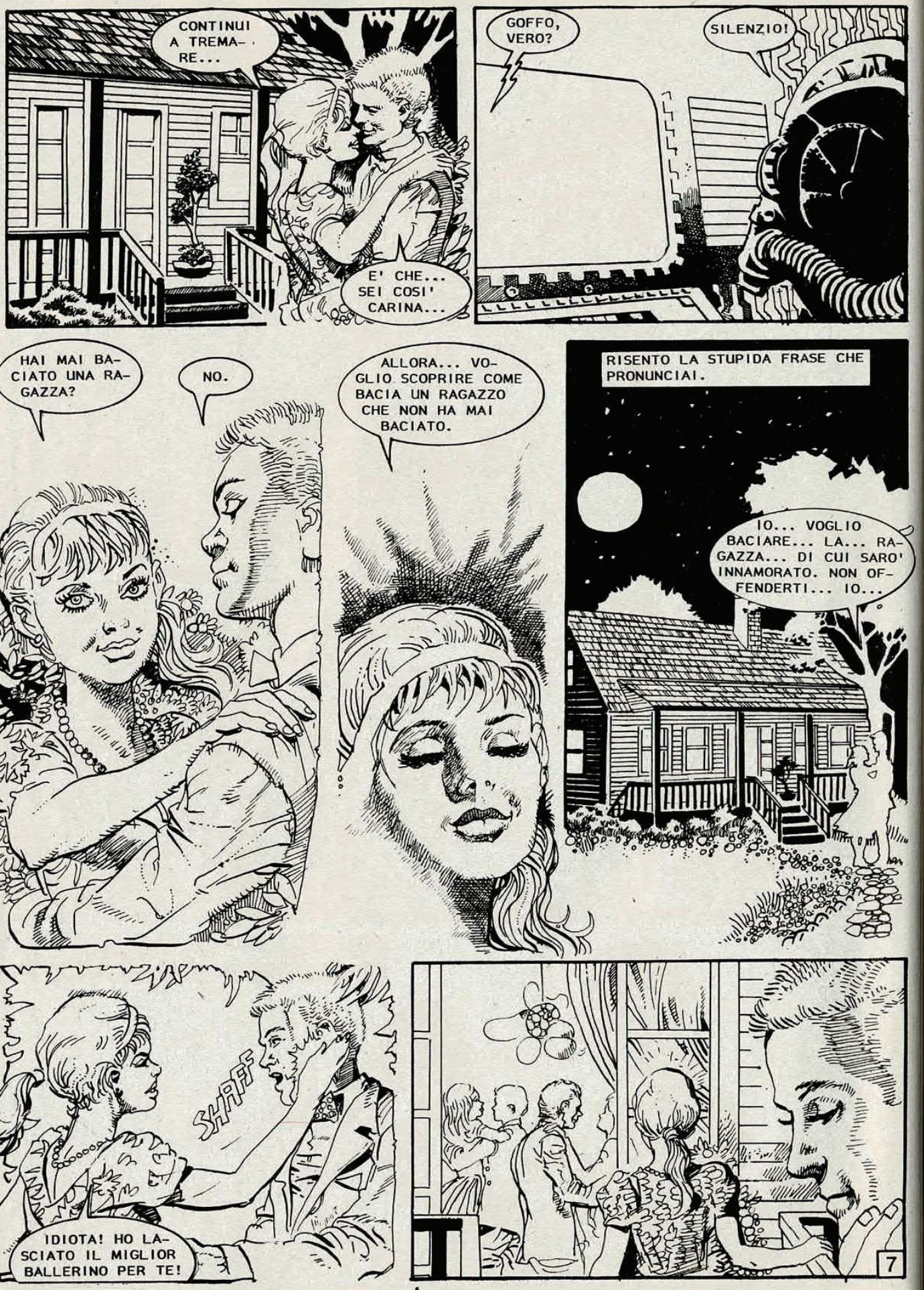
CONTINUI A TREMARE...
E' CHE... SEI COSI' CARINA...
GOFFO, VERO?
SILENZIO!
HAI MAI BACIATO UNA RAGAZZA?
NO.
ALLORA... VOGLIO SCOPRIRE COME BACIA UN RAGAZZO CHE NON HA MAI BACIATO.
RISENTO LA STUPIDA FRASE CHE PRONUNCIAI.
IO... VOGLIO BACIARE... LA... RAGAZZA... DI CUI SARO' INNAMORATO. NON OFFENDERTI... IO...
SHIFF
IDIOTA! HO LASCIATO IL MIGLIOR BALLERINO PER TE!
7

STA CERCANDO DI SUPERARE IL DOLORE RIFUGIANDOSI NEI RICORDI. E' UN POVERO SCIOCCO.
NOO!
E' LA TUA ULTIMA POSSIBILITA', UOMO DELLA TERRA. DOVE E COME E' MORTO MARTAN, CHE TU HAI CONOSCIUTO COL NOME DI MARCHETTI?
LE SCARICHE CRESCONO, ALZO LO SGUARDO E SU UNO SCHERMO VEDO... MI STANNO LEGGENDO NEL PENSIERO.
MARCO... LORO POSSONO EVITARE LA DISTRUZIONE DELLA TERRA. IO SONO UN MARZIANO. DEVO MORIRE.
ASPETTATE! AVETE LOTTATO PER NOI! TRADENDO LA VOSTRA LEALTA' VERSO MARTE! CHE NE SA QUESTO SCHELETRO PARLANTE?
8

IL MAESTRO SA TUTTO. MARTAN SAPEVA DALL' ORIGINE DEI SECOLI CHE DOVEVA MORIRE.
NOO!
QUESTO POVERO SCIOCCO NON SA ALTRO.
MAR... CHETTI... AMI- CO MIO...
LO UCCIDO?
PERCHE' NO? ORMAI SO QUELLO CHE VOLEVO SA- PERE.
9

IL GENERALE KAROS CI INFORMA CHE L'EUROPA E L' ASIA SI SONO ARRESE...
SULLA PARETE UN MAPPAMONDO DAI COLORI VIOLENTI.
MANCANO SOLTANTO L'AFRICA E L'OCEANIA... MA SONO POCO IMPORTANTI PER MARTE.
E ADESSO... SCATENEREMO LA BATTAGLIA FINALE CONTRO I MARVIOS!
SI SONO DIMENTICATI DI ME!
LUCHO OLIVERA.

CHE NE FACCIO DI LUI?
QUELLO CHE VUOI. OGGI E' UN GRANDE GIORNO!... TI FACCIO QUESTO REGALO, LUVA.

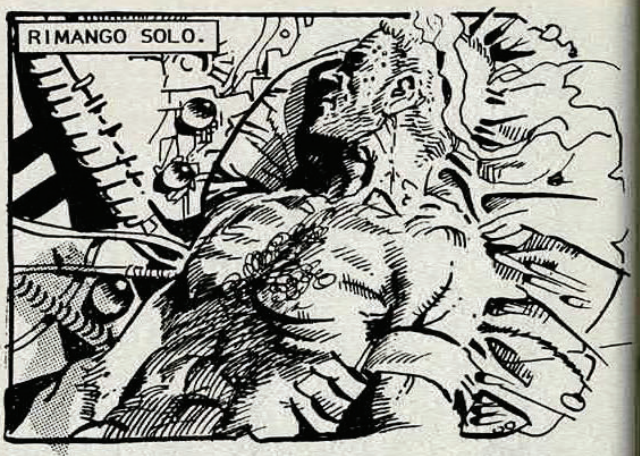
RIMANGO SOLO.

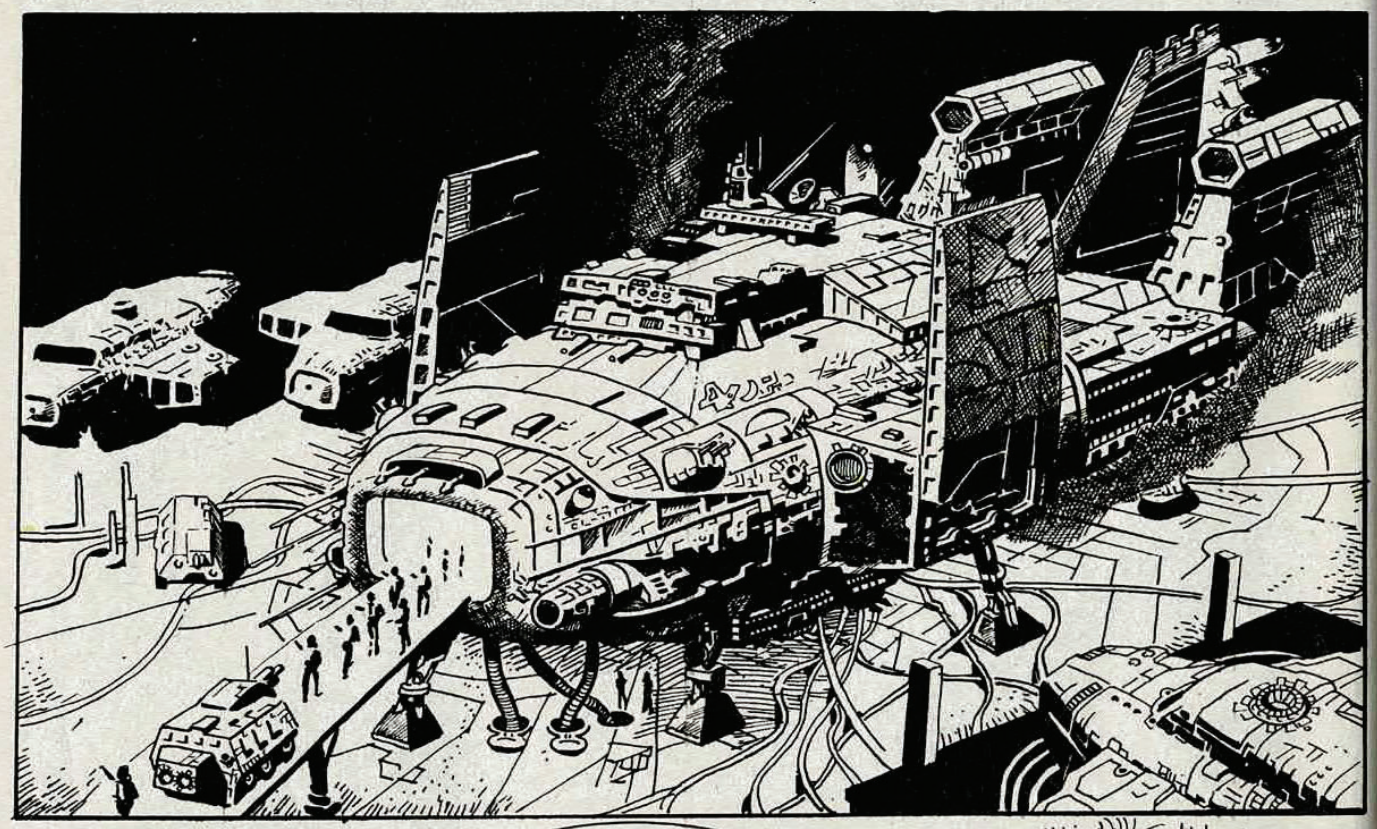

E A UN TRATTO LE LUCI SI SPENGONO. E, COME IN UN CINEMA, UN' IMMAGINE APPARE SULLA PARETE.
CHE COSA TI SUGGERISCE QUESTO, UOMO DELLA TERRA?

UNA RAGAZZA SENZA CUORE, CHE PRESTA IL PROPRIO CORPO E IL PROPRIO FINTO SORRISO PER UNA SQUALLIDA PUBBLICITA'. UNA BAMBOLA SENZA SENTIMENTI.

E QUESTO? CHE COSA TI SUGGERISCE?
11

DEGLUTISCO. MA RIESCO AD ESSERE ONESTO.

MI SUGGERISCE... SOLIDARIETA'. IN QUESTI GIORNI HO CAPITO CHE LA BELLEZZA NON CONTA. PRIMA DELLA FINE, SIAMO TUTTI FRATELLI.

L'AMERESTI ANCHE COSI'?

NON SI PUO' AMARE, PERCHE' NON C'E' DOMANI. CI SI PUO' SOLO STRINGERE LE MANI. RESTARE UNITI. CHE IMPORTA IL BELLO O IL MOSTRUOSO, QUANDO L'OROLOGIO DELLA VITA SI E' FERMATO?

POI LE LUCI DELLA BASE MARZIANA SI RIACCENDONO.

ALLORA...

IL MIO VOLTO E' ATROCE. IL MIO CORPO E' ORRIBILE. OSERESTI BACIARMI, UOMO DELLA TERRA?

LA GUARDO FISSAMENTE. POTREBBE ESSERE UNA MARZIANA. O UNA CREATURA DEL COSMO. O UNA POVERA VECCHIA DI CHISSA' QUALE REMOTO POSTO DELLO SPAZIO O DELLA TERRA.

NO. NON E' UNA CREATURA MALVAGIA. QUELLA FESSURA SENZA DENTI SI APPOGGIA SULLA MIA BOCCA CON UNA DOLCEZZA CHE NON AVEVO MAI CONOSCIUTO...

AVVICINATI. HO SEMPRE DESIDERATO DI MORIRE BACIANDO QUALCUNO CHE AVESSE IL CORAGGIO DI RESTARMI VICINO.

12

E IN QUEL FUGACE CONTATTO RIVEDO UN FIORE, UNA RONDINE, SENTO UN ALITO DI VENTO. IL MIO CIELO DI SAN ISIDORO E IL MIO AMORE PER BRAHAMS, GRIEG E SIBELIUS...
QUANDO APRO GLI OCCHI, MI ACCORGO CHE MI HA LIBERATO DA QUELLA RETE DI LANCE MORTALI.
LE LANCE ERANO UN PRODOTTO DELLA TUA IMMAGINAZIONE CHE I MARZIANI HANNO SAPUTO USARE. POSSIAMO LEGGERE NEL PENSIERO CON STRUMENTI ADEGUATI...
VIENI...
UN GRANDE SILENZIO SOVRASTA I LUOGHI CHE ATTRAVERSO, PORTATO PER MANO DA QUELL'ORRIBILE ESSERE, COSI' DOLCE. ENTRIAMO IN UN ASCENSORE DI CRISTALLO.
13

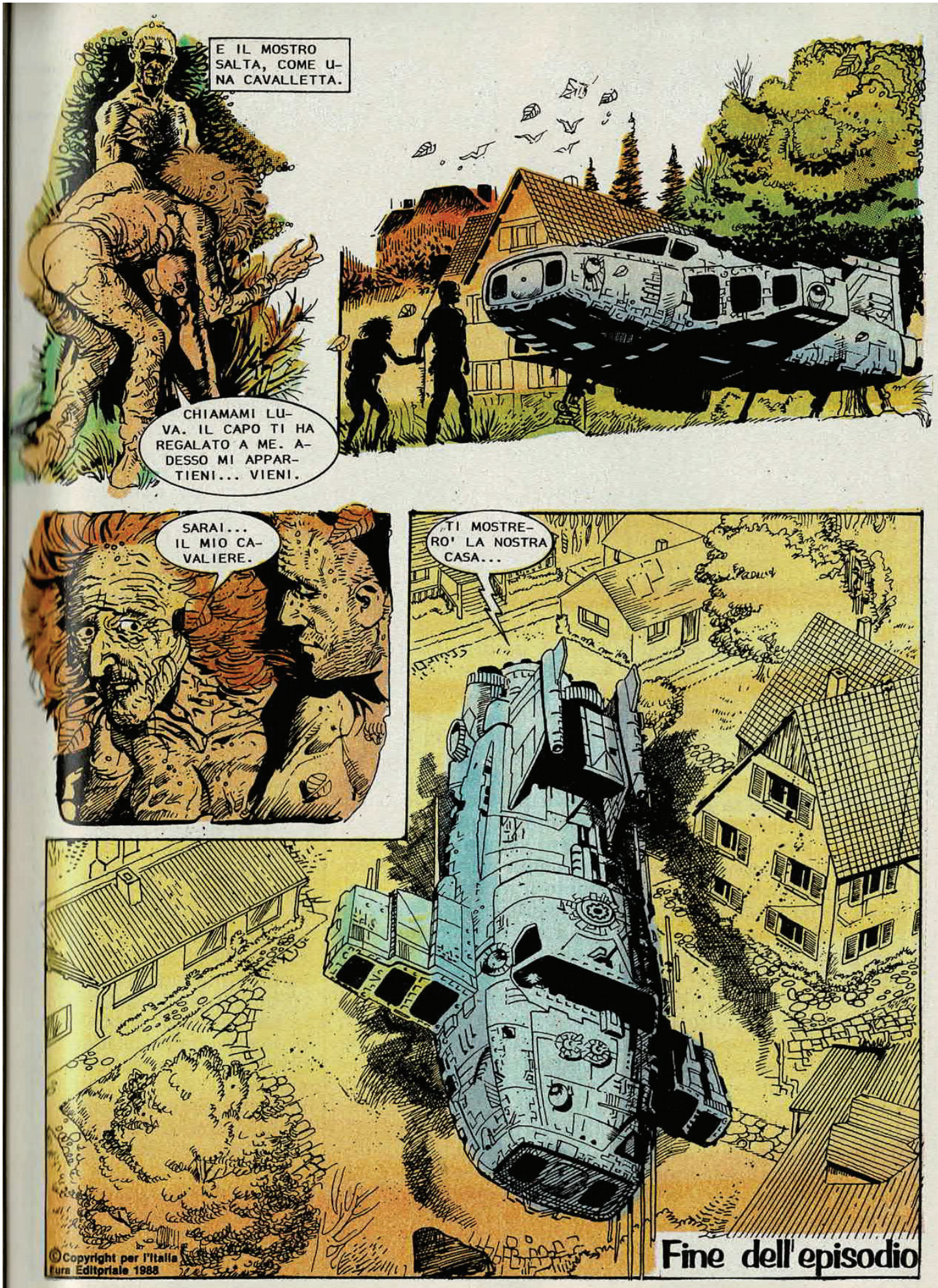

©Copyright per l'Italia Furia Editoriale 1988

MARTAN

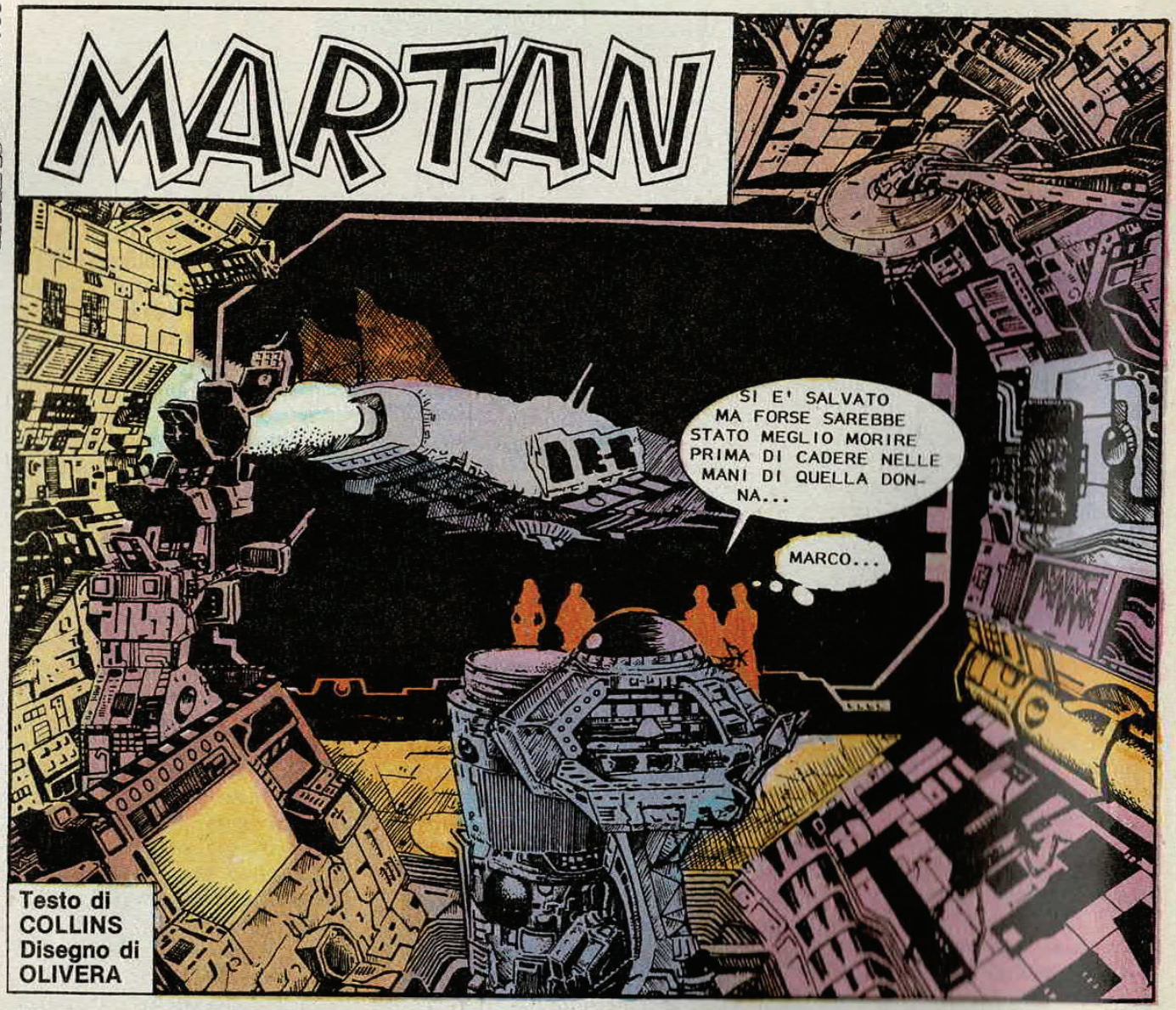

Testo di COLLINS
Disegno di OLIVERA

QUALCHE AMICO...?
NE HO AVUTO UNO... UNA VOLTA...
HO DOVUTO TRADIRTI, MARCO! HO DOVUTO FARLO... MA ADESSO CAPIRAI PERCHE'.

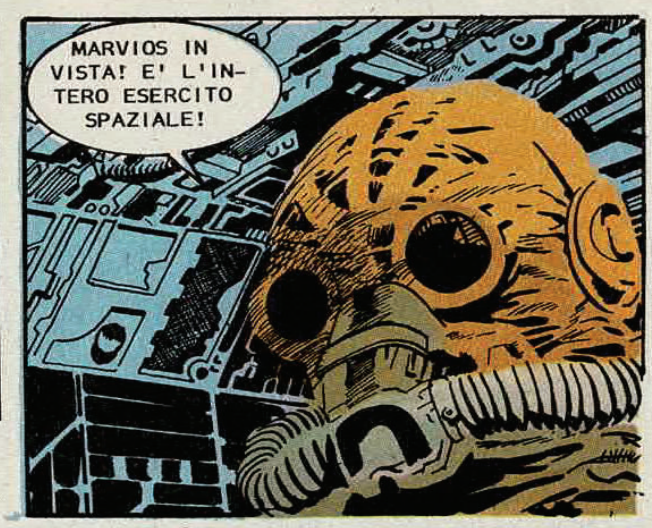
MARVIOS IN VISTA! E' L'INTERO ESERCITO SPAZIALE!

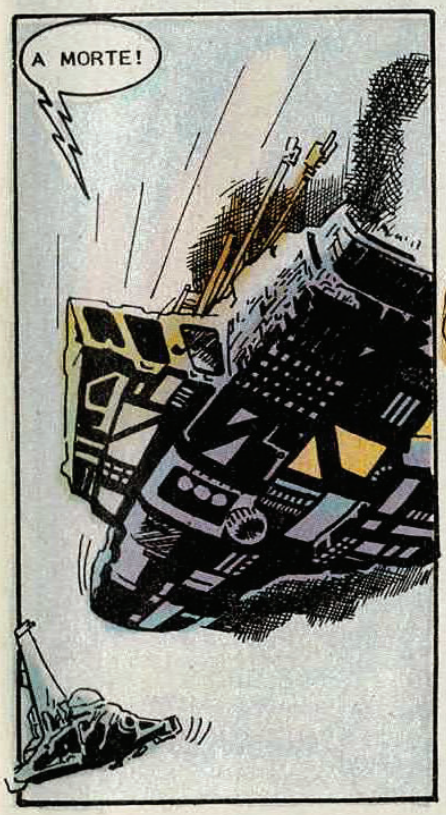
A MORTE!

DALL'INIZIO DEI TEMPI CI SONO STATI UOMINI CHE SAPEVANO DI QUESTA INVASIONE. IO SONO STATO UNO DI LORO. IL MIO MAESTRO MI HA PREPARATO PER QUESTO MOMENTO...
2

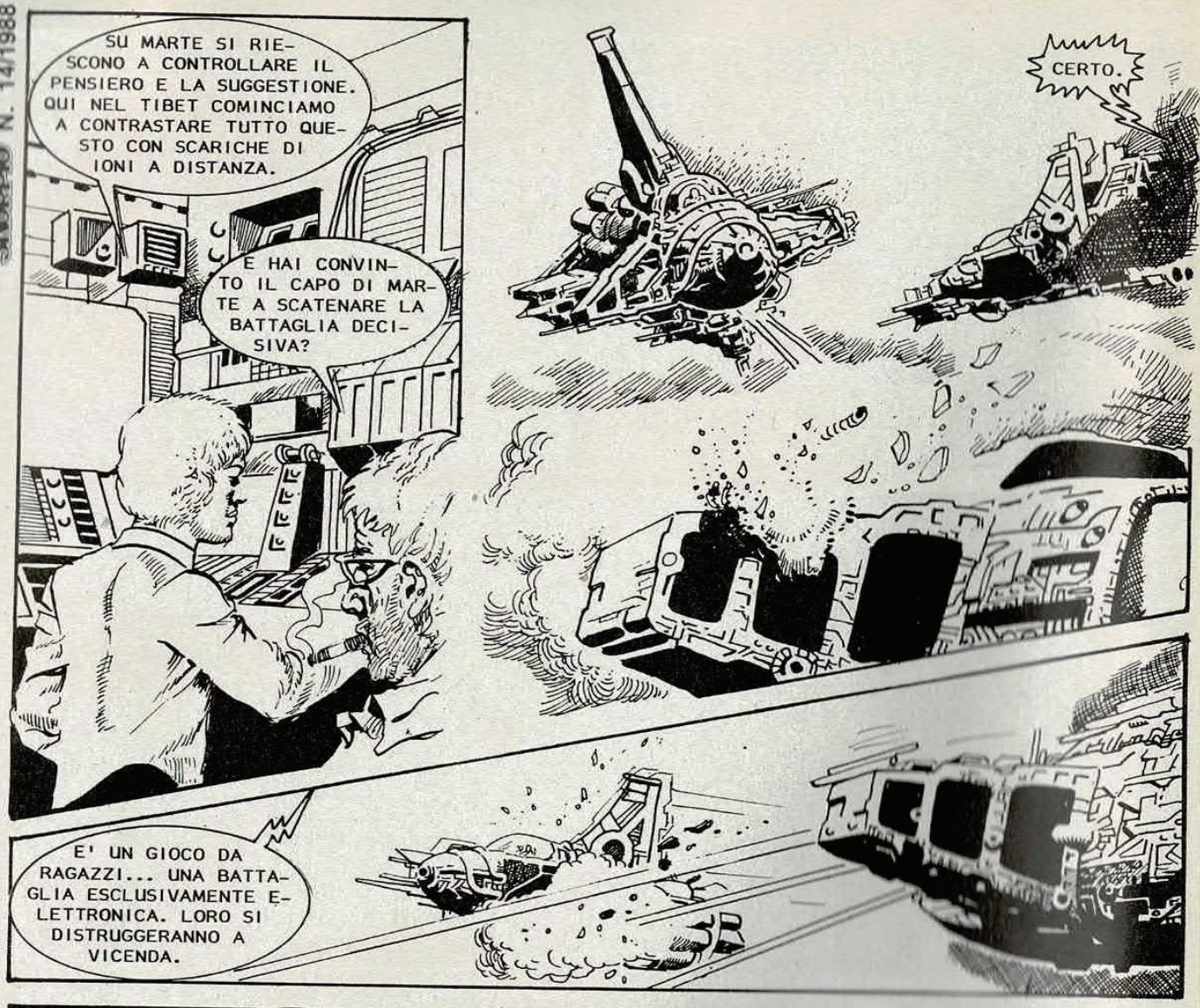
SU MARTE SI RIESCONO A CONTROLLARE IL PENSIERO E LA SUGGESTIONE. QUI NEL TIBET COMINCIAMO A CONTRASTARE TUTTO QUESTO CON SCARICHE DI IONI A DISTANZA.
E HAI CONVINTO IL CAPO DI MARTE A SCATENARE LA BATTAGLIA DECISIVA?
CERTO.
E' UN GIOCO DA RAGAZZI... UNA BATTAGLIA ESCLUSIVAMENTE ELETTRONICA. LORO SI DISTRUGGERANNO A VICENDA.

E' SUFFICIENTE CHE LE FORZE DI MARTE CREDANO CHE MARTAN, CIOE' TU, SIA MORTO...

PERCHE' LORO NON SONO VENUTI SOLO PER CONQUISTARE LA TERRA. SONO VENUTI SOPRATTUTTO PER ELIMINARE L' IMPERATORE DI MARTE.
3

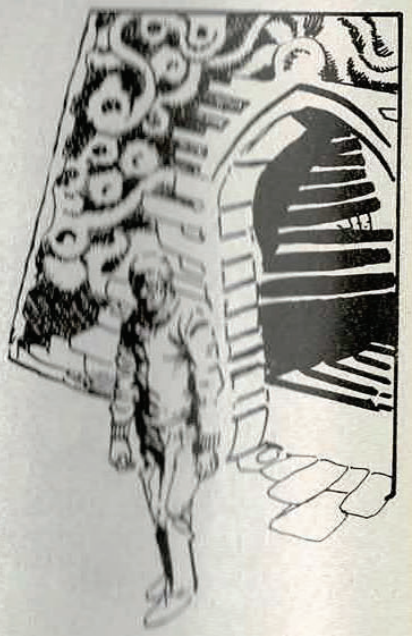

L'IMPERATORE DI MARTE. UNO DEGLI IMMORTALI. TUTTA QUESTA VOGLIA DI DISTRUGGERE... SI E' SCATENATA PER ME.

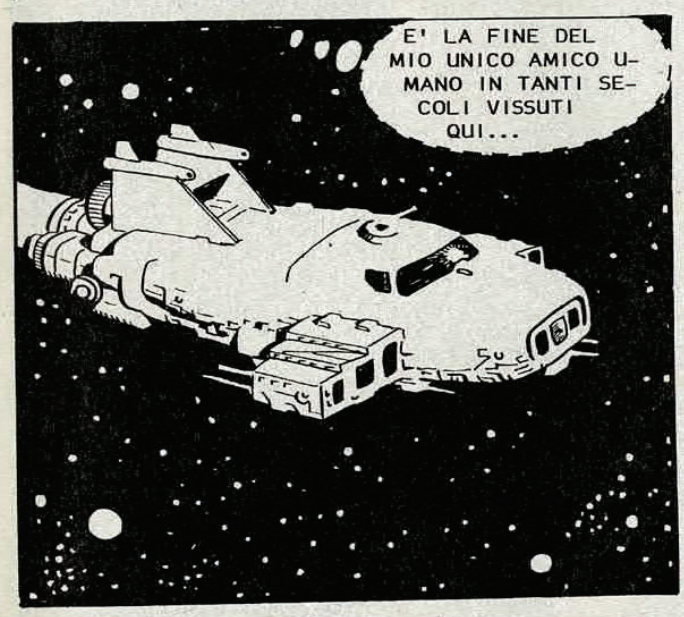
E' LA FINE DEL MIO UNICO AMICO UMANO IN TANTI SECOLI VISSUTI QUI...

GUARDA IL TUO PIANETA PER L' ULTIMA VOLTA, UOMO.

E IO GUARDO LA TERRA COME GUARDAVO QUEI VECCHI FILM DELLA MIA INFANZIA. LE STORIE DI SPIELBERG... E LA FANTASCIENZA DI CLARKE, DI ASIMOV, DI BRADBURY...
E' UNO SCHERZO, MARCO. UN SOGNO.

NON E' UN SOGNO. LAGGIU' NON CI TORNERAI MAI PIU'.
4

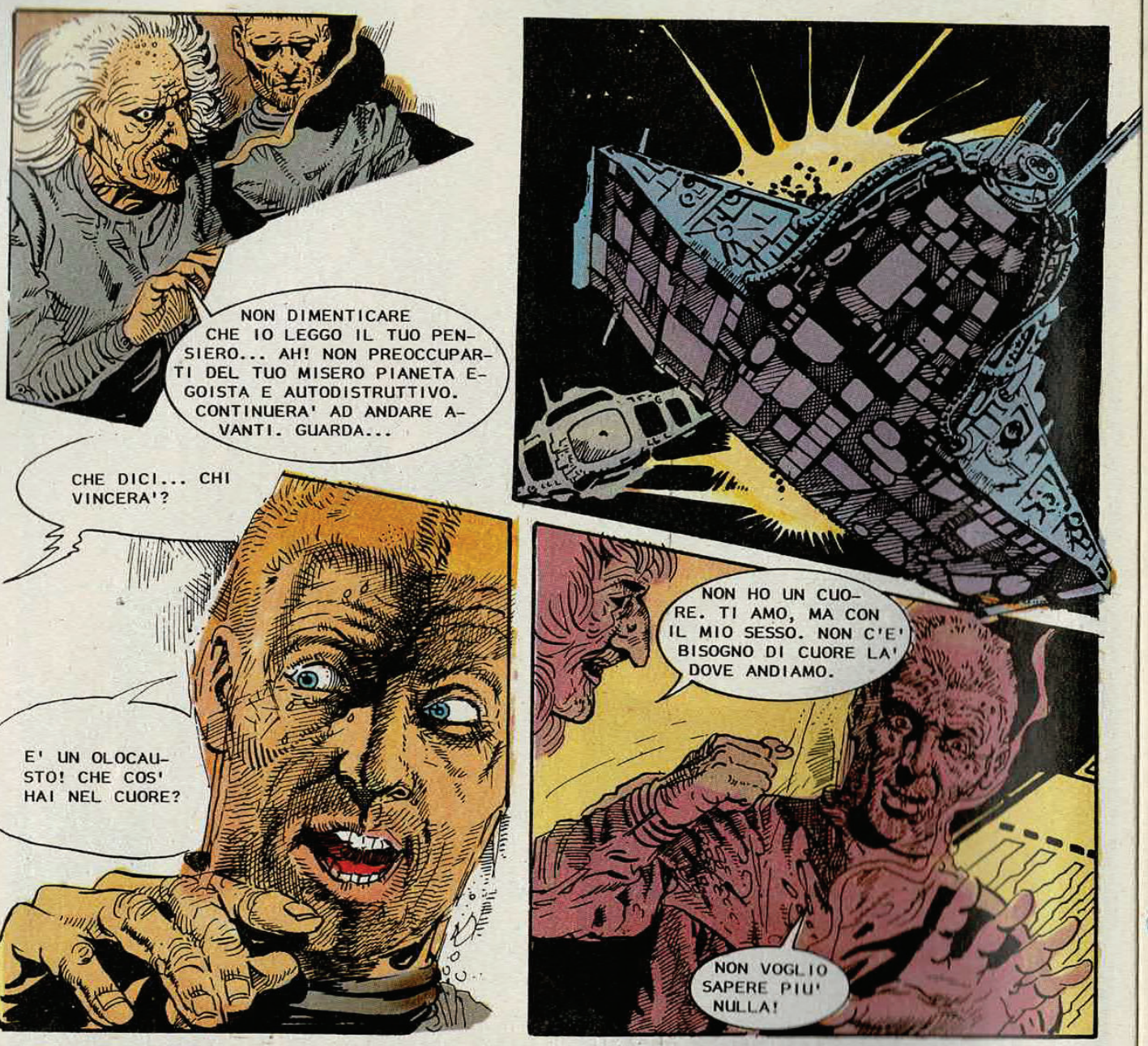
NON DIMENTICARE CHE IO LEGGO IL TUO PENSIERO... AH! NON PREOCCUPARTI DEL TUO MISERO PIANETA EGOISTA E AUTODISTRUTTIVO. CONTINUERA' AD ANDARE AVANTI. GUARDA...
CHE DICI... CHI VINCERA'?
E' UN OLOCAUSTO! CHE COS' HAI NEL CUORE?
NON HO UN CUORE. TI AMO, MA CON IL MIO SESSO. NON C'E' BISOGNO DI CUORE LA' DOVE ANDIAMO.
NON VOGLIO SAPERE PIU' NULLA!

BASTAAAAA...!
5

MI FAI DIVENTARE PAZZA COSI'... SU, FACCIAMO L'AMORE.

LEI PROFUMA DI TUBEROSA E LEGGE IL MIO PENSIERO.

LORO SI SONO PRESI GIOCO DELLE MIE DEFORMITA' E PER QUESTO STANNO PAGANDO... BACIAMI...

VORREI PIANGERE E GRIDARE, MA SO CHE SAREBBE INUTILE.

E QUESTO COS'E'?

6

MARTAN! STA SUCCEDENDO QUALCOSA CHE SFUGGE AL NOSTRO CONTROLLO...!

LE ASTRONAVI SONO SENZA EQUIPAGGIO. VIAGGIANO AD UNA VELOCITA' INCREDIBILE.

E ARRIVANO SUL LUOGO DELLA BATTAGLIA. RIESCO A VEDERLE SUL MONITOR AUSILIARIO DELL'ASTRONAVE DI LUVA.

ABBIAMO VINTO!

DISTRUGGETE QUELLO!

E' UNA DISTRUZIONE SISTEMATICA. LE NAVETTE SPAZIALI TELECOMANDATE SONO UN'ARMA TERRIFICANTE.

SONO UNA MIA INVENZIONE. SONO EQUIPAGGIATE CON RAZZI CHE DISINTEGRANO LA MATERIA. MIO PADRE E' STATO IL PIU' GRANDE SCIENZIATO DI MARTE.

7

LUVA, E' VERO?
NON LA SPUNTE-REMO CON LEI! LE SUE ARMI SONO POTEN-TISSIME. FAI QUALCO-SA, MARTAN!

NON CI SPE-RARE... LUVA E' VENUTA A DI-STRUGGERMI AFFIN-CHE' NON RITORNI SU MARTE COME IM-PERATORE. ADESSO HA IL SUO MA-SCHIO. E' COME UN'APE REGINA. NON TORNE-RA'...

DISTRUGGE I PRO-PRI SIMILI. LA TERRA NON LE INTERESSA. VUOLE SOLO IL POTERE E L'UOMO CHE LE DARA' I FIGLI PER CONTINUARE LA SUA RAZZA.

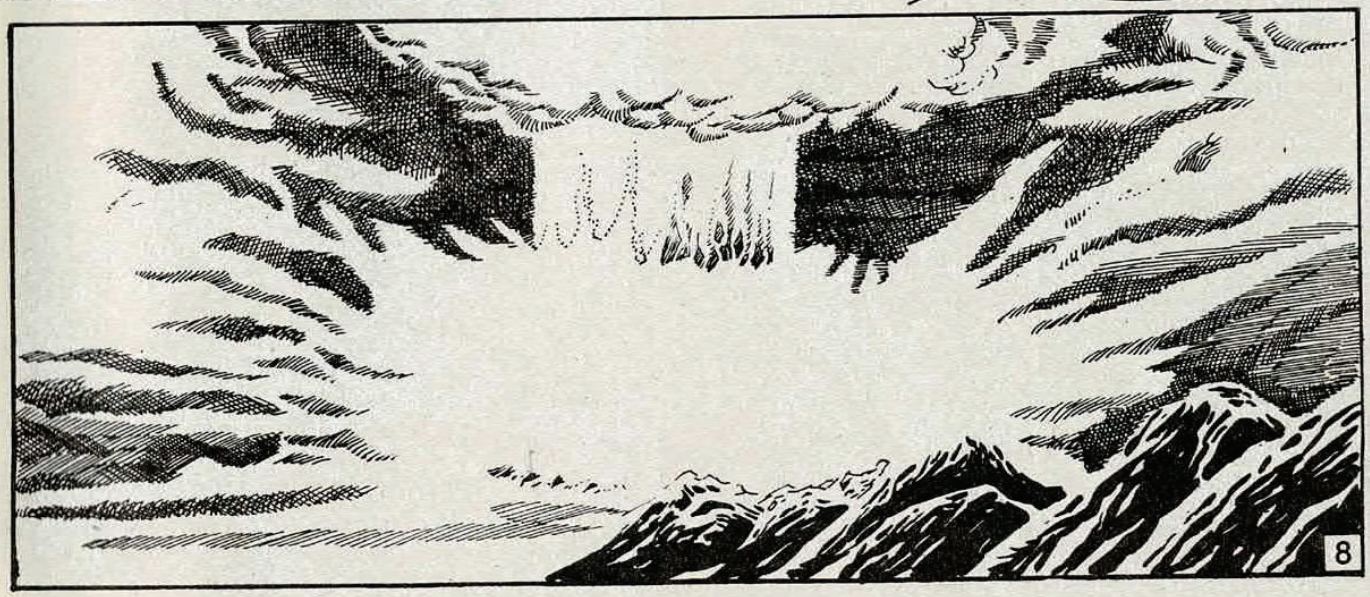
8

TORNATE, PICCOLE MIE... E' TUTTO FINITO.

E ADESSO... SEI LA PADRONA DEL MIO PIANETA.

MI HAI... CHIAMATO... MARTAN...

GIA'... COSI' SI CHIAMAVA L'IMPERATORE DI MARTE. L'ULTIMO IMMORTALE...

... UN PIANETA DECIMATO DALLA DROGA E DAL CRIMINE... DOVE LE PESTILENZE SI SUSSEGUONO ATTRAVERSO I SECOLI... VAIOLO, PESTE NERA, AIDS... DOVREI ESSERE LA PADRONA DI QUESTA FOGNA... MARTAN?

E IO DOVREI ESSERE LA PADRONA DI UN LURIDO PIANETA IN CUI GLI ABITANTI SI COMBATTONO PER UNO STUPIDO METALLO GIALLO?... IN CUI IL CANCRO CONTINUA AD UCCIDERE?... DOVE NASCONO DITTATORI?!

... L'UOMO CHE HAI CONOSCIUTO COME MARCHETTI. LUI E' MORTO E TU, COME MIO SPOSO, PRENDERAI IL SUO POSTO.

9

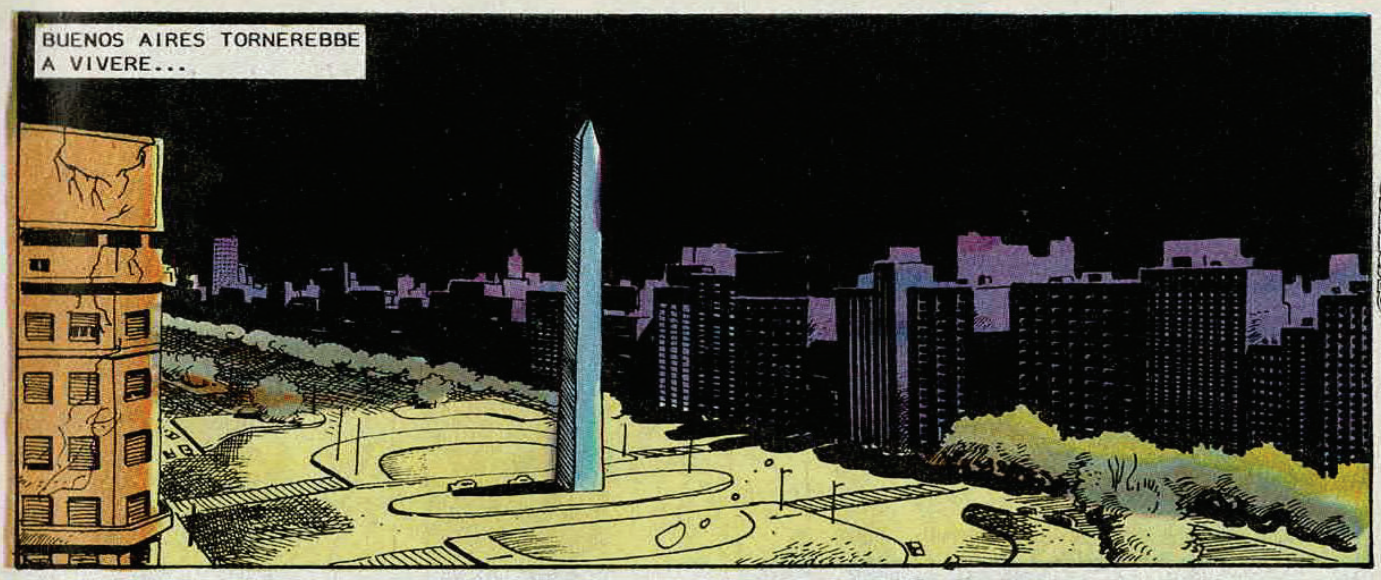
BUENOS AIRES TORNEREBBE A VIVERE...

E COSI' NEW YORK...

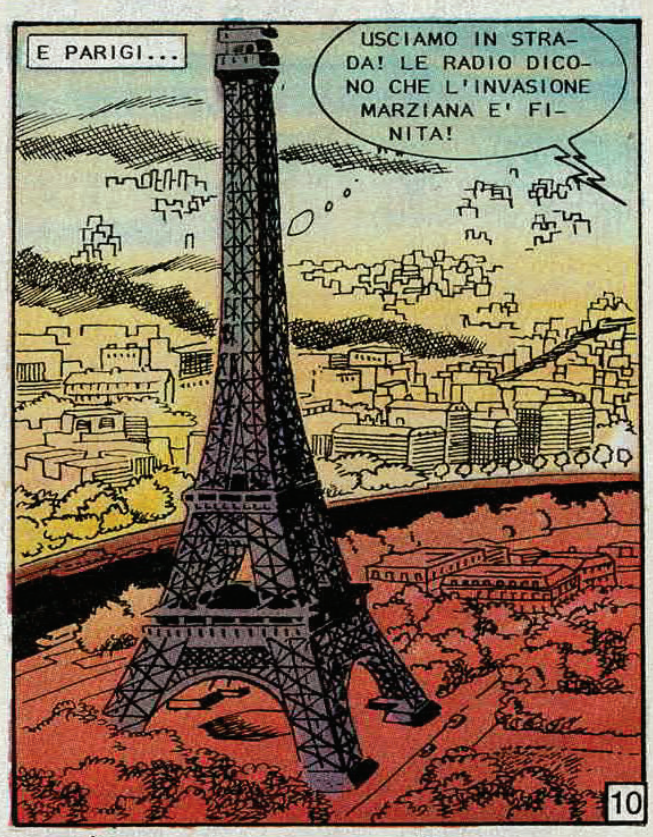
E PARIGI...
USCIAMO IN STRADA! LE RADIO DICONO CHE L'INVASIONE MARZIANA E' FINITA!
10

MAESTRO! ABBIAMO VINTO!
MA...!
E' MORTO! LO E' DA ANNI. SOLO IL SUO SLANCIO VITALE LO HA FATTO ARRIVARE FINO A QUI PER CHIAMARMI E INGAGGIARE LA BATTAGLIA FINALE CONTRO GLI INVASORI...
MARTAN...
SI'...?
COME FACCIO A SAPERE CHE NON HAI TRADITO L'INVASIONE MARZIANA?
LA PENSO COME LUVA. LA TERRA IN SE' NON HA NULLA CHE GLI ALTRI PIANETI POSSANO DESIDERARE. SOLO CHE...
... ESISTONO L'AMORE, L'AMICIZIA E LA NOSTALGIA. IL DOLCE SAPORE DEI BEI RICORDI. SOLO PER QUESTO E' BELLO ESSERE UN UMANO, BRUCE LEE. E TU LO SAI.
LA TERRA E' SALVA. PER QUESTA VOLTA.
11

LA TERRA E' SALVA. PER QUESTA VOLTA.
PERCHE' SEI IL MIO UOMO. POSSO FARE A PEZZI QUESTO PIANETA... LO HAI VISTO.
MIO UOMO O MIO PRIGIONIERO? CHE PREFERISCI?
12

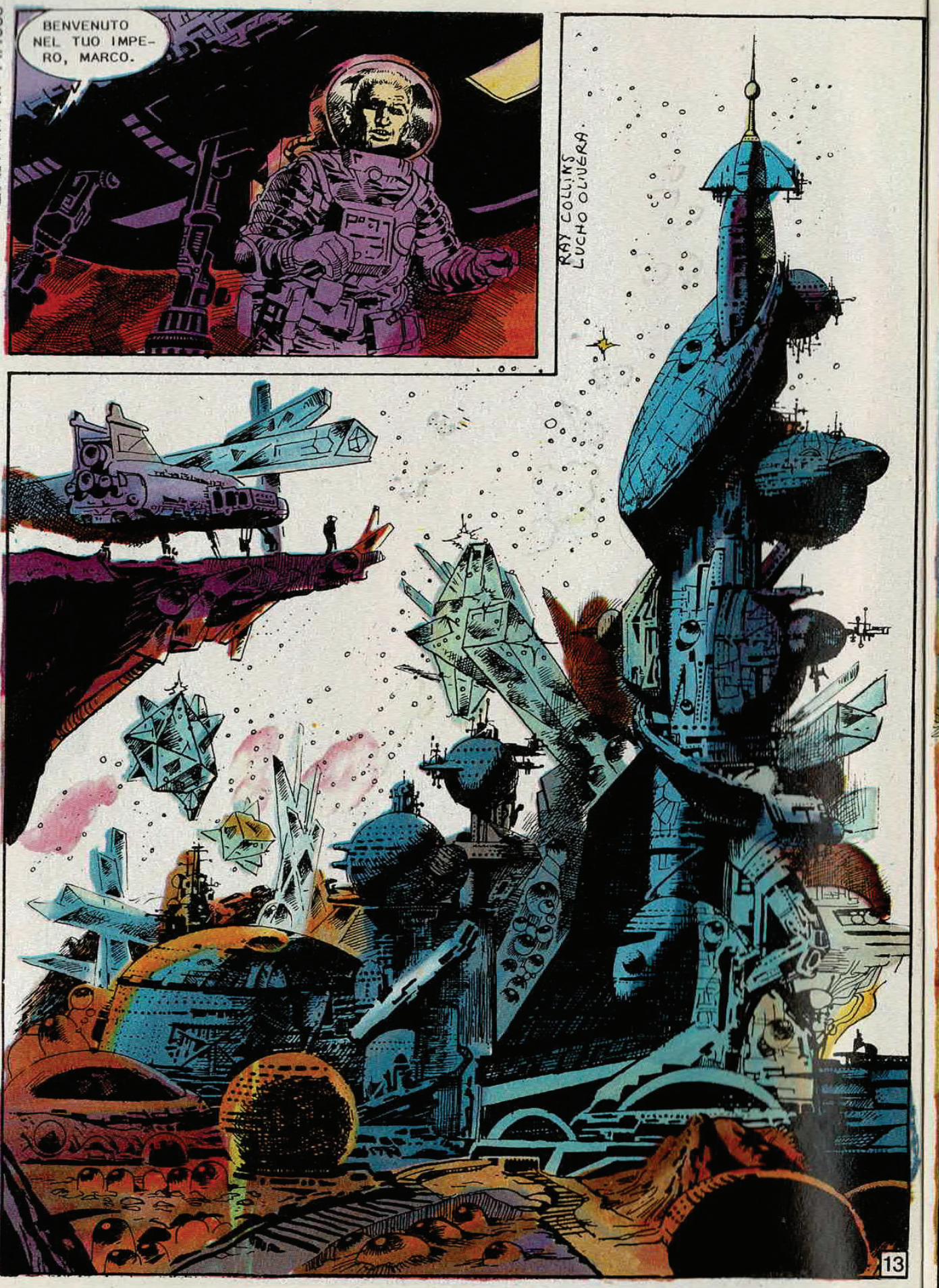
BENVENUTO NEL TUO IMPERO, MARCO.
RAY COLLINS
LUCHO OLIVERA.
13

© Copyright per l'Italia
Eura Editoriale 1988